NAWAKUISINE : A l’alsacienne à Béziers (34)

[Publié à l’origine dans **La Pieuvre du Midi** N°74]

Restaurant **A l’alsacienne** : à l’Est, rien de plus beau

Car quiconque a déjà mis les pieds en Alsace, et on l’a fait personnellement plus souvent qu’à notre tour, sait combien les gens originaires de cette région magnifique sont accueillants.

C’est aussi le cas de ce jeune restaurant biterrois qui propose aux gourmands de passage, sur place ou à emporter, de délicieuses tartes flambées (flammekueches pour les intimes) et bien évidemment la star locale, la choucroute, dans un cadre qui rappelle effectivement la région d'origine avec ses meubles en bois sans vis typiques et son effort sur la décoration à base entre autres d'objets tissés.

Pour ne rien cacher au lecteur, l'auteur de ces lignes ne mangeant pas de viande, il a quand même pu trouver sur place une tarte végétarienne franchement à son goût alors que la plupart des autres recettes comportent évidemment des lardons, copains comme cochons avec la fameuse crème de la recette traditionnelle.

On trouvera également sur la carte des tartes flambées sucrées, des rustichettes (autre appellation de la bruschetta du coin) et divers sandwiches portant eux aussi ici et là la marque de l'Alsace. Et on

sera bien heureux d'arroser ça d’un petit (?) gewurztraminer ou, mieux, d’un pinot gris absolument excellent.

Rendez-vous donc au 3, rue Trencavel, à deux pas de la Madeleine, pour les réservations on peut passer par le 0665667443 ou sur FB : https://www.facebook.com/jaworskidominiqu/.

A l'Alsacienne

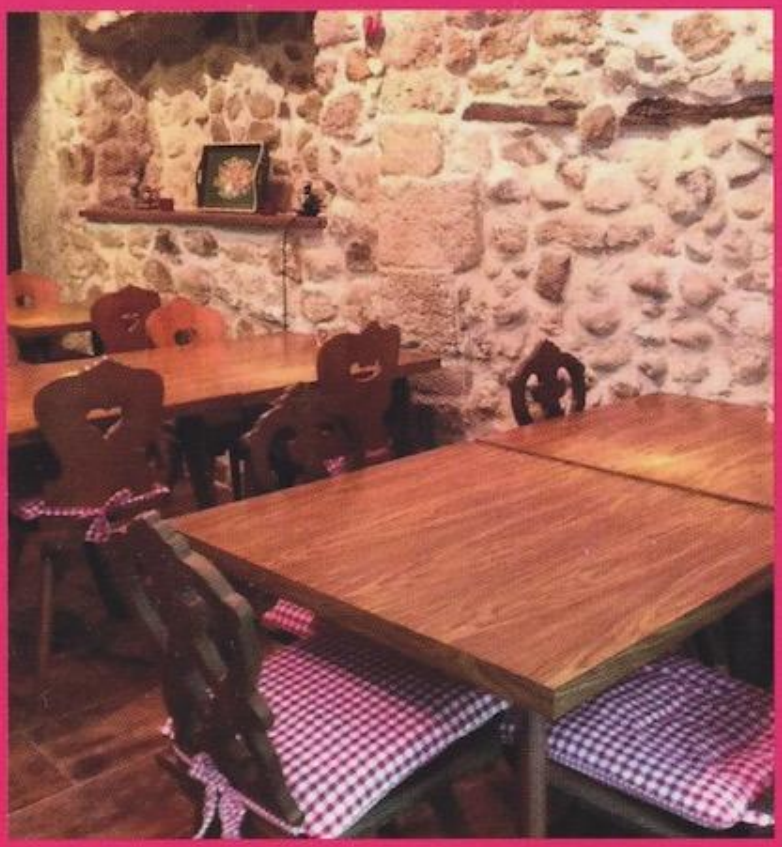

NOUVEAUX A Béziers

Spécialités Alsaciennes

Dans un cadre typique alsacien
Nous vous proposons de vous restaurer
sur place ou à emporter
dans la convivialité propre aux alsaciens

Tartes flambées

Formule à volontés

16.90€

Pour toute réservation :

06.65.66.74.43

3 rue trencavel 34500 BÉZIERS

© Nawakulture 1999-2016 - Dura lex, sed lex !

Les textes impies de cette auguste publication, tous signés de la main de Ged Ω, ci-devant archiviste du Chaos, sont déposés auprès des services juridiques de Satan lui-même, les utiliser sans autorisation du Ged-iteur vous exposerait à la honte et au mépris le plus absolu, voire à un grand coup de pompe dans le fion suivant votre situation géographique, vous avez été prévenus. Notez bien par ailleurs que le Ged-iteur, bien que belliqueux de nature et tout-à-fait imperméable aux opinions des uns et des autres, rappelle que les points de vue exprimés par les personnes interviewées n'engagent que leurs auteurs.