GRONIBARD [Fra] S/t (Bones Brigade Recs - 2001)

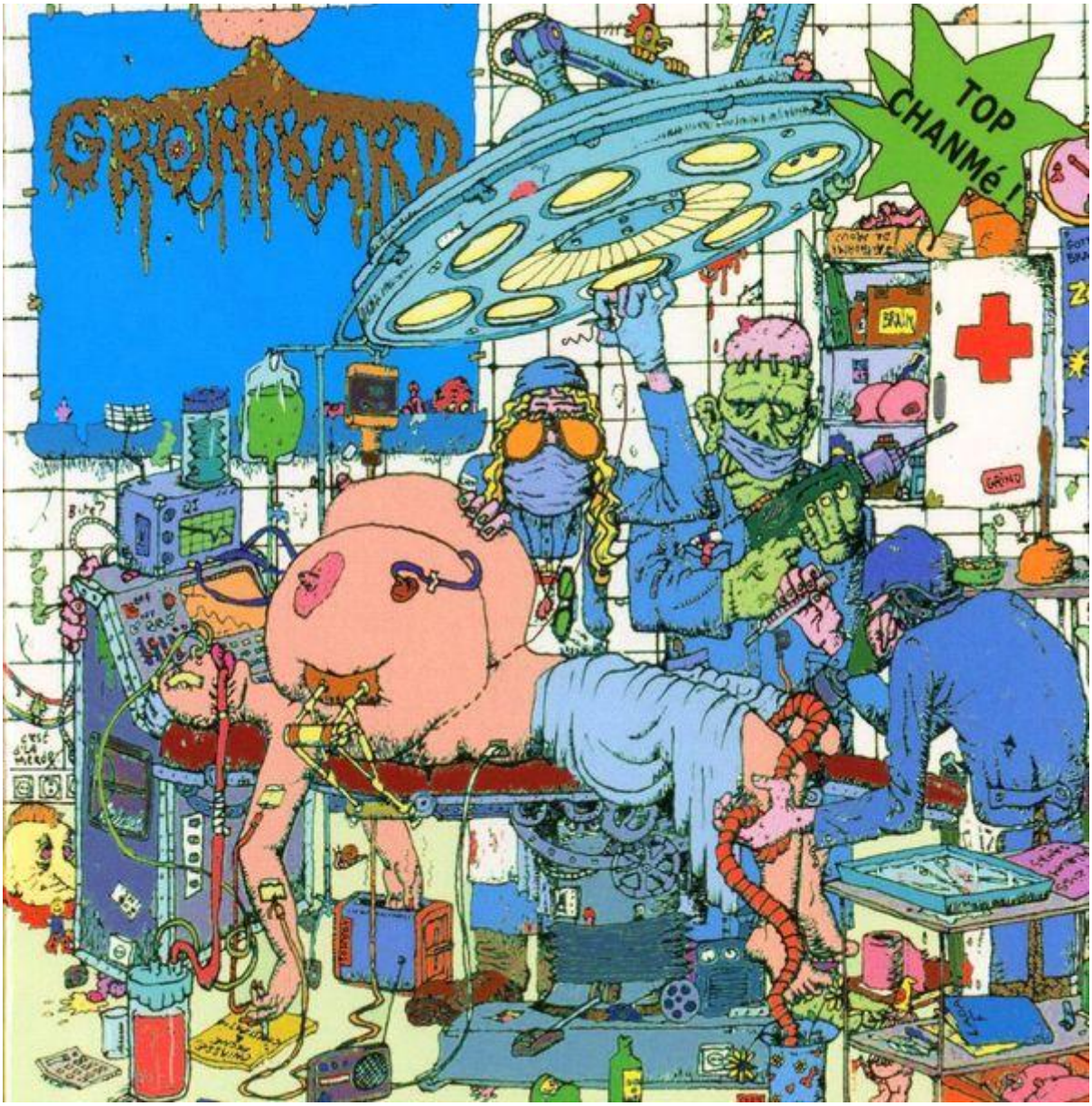

[Publié à l'origine sur **Dead Church** #7]
Surprise... **GRONIBARD** se distinguait il y a peu par un grind / noise gras bien bourrin (voir *Prendez moi* ou le *Tribute to **Lolo Ferrari***). De ce passé chargé ne restent sur cet album que les voix grotesques et les titres qui ne le sont pas moins (*J'ai joué l'anus artificiel de ton grand-père au PMU* détient la palme !!). Car pour le reste, c'est d'évolution dont on peut oser parler... Entre gore grind, death / grind, noise ou musette franco-française, **GRONIBARD** étonne par sa passagère...musicalité (!!!!). Production nickel, morceaux presque tous construits, carrés, j'en reviens pas là... Mais quel merdier quand même ! C'est bien joué les mecs !!

© Nawakulture 1999-2016 - Dura lex, sed lex !
Les textes impies de cette auguste publication, tous signés de la main de Ged Ω, ci-devant archiviste du Chaos, sont déposés auprès des services juridiques de Satan lui-même, les utiliser sans autorisation du Ged-iteur vous

exposerait à la honte et au mépris le plus absolu, voire à un grand coup de pompe dans le fion suivant votre situation géographique, vous avez été prévenus. Notez bien par ailleurs que le Ged-iteur, bien que belliqueux de nature et tout-à-fait imperméable aux opinions des uns et des autres, rappelle que les points de vue exprimés par les personnes interviewées n’engagent que leurs auteurs.