INHUMATE [Fra] The 5th season (Autoprod / Grind Your Soul - 2009)

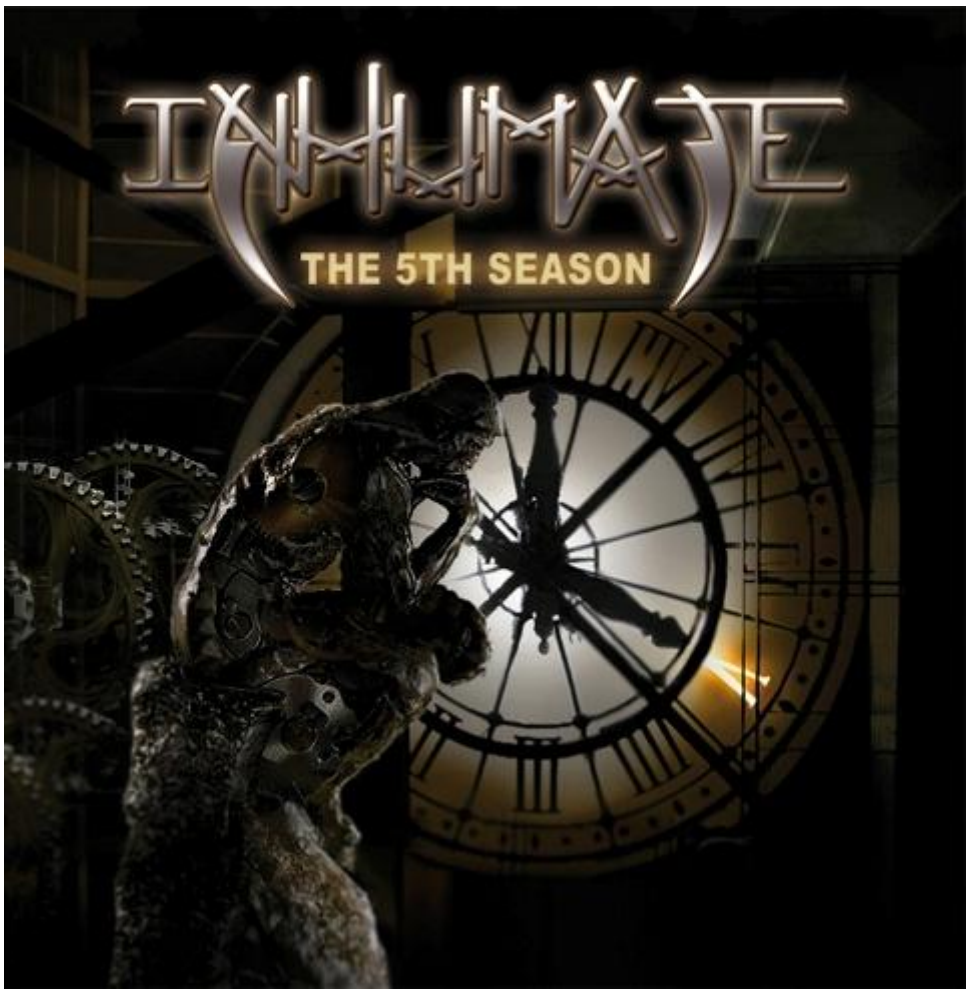

[Publié à l'origine dans **Le Tafeur** N°30]

Déjà le cinquième album d'un des plus grands groupes de grind / death français : **INHUMATE**.

Au programme de cette cinquième saison un changement de gratteux qui apporte sa pêche aux compos qui se révèlent brutales et groovy, sans concessions, ça blaste du début à la fin. **Christophe** est très clairement un « Mic crusher », ses hurlements sont à peine croyables. Et les astucieux ajouts d'instruments inhabituels (violoncelle !) ne font que faire de cet album une sortie à ne pas manquer. Soutenez ce groupe autoproduit et présent sur les planches depuis bientôt vingt ans !!!

Sick and proud !!

Autre chonique ici : INHUMATE [Fra] The 5th season (Autoprod / Grind Your Soul Distro) 2009, et le disque est sorti en vinyle, voir INHUMATE [Fra] The 5th season 12'' (Grind Your Soul Prod) 2009.

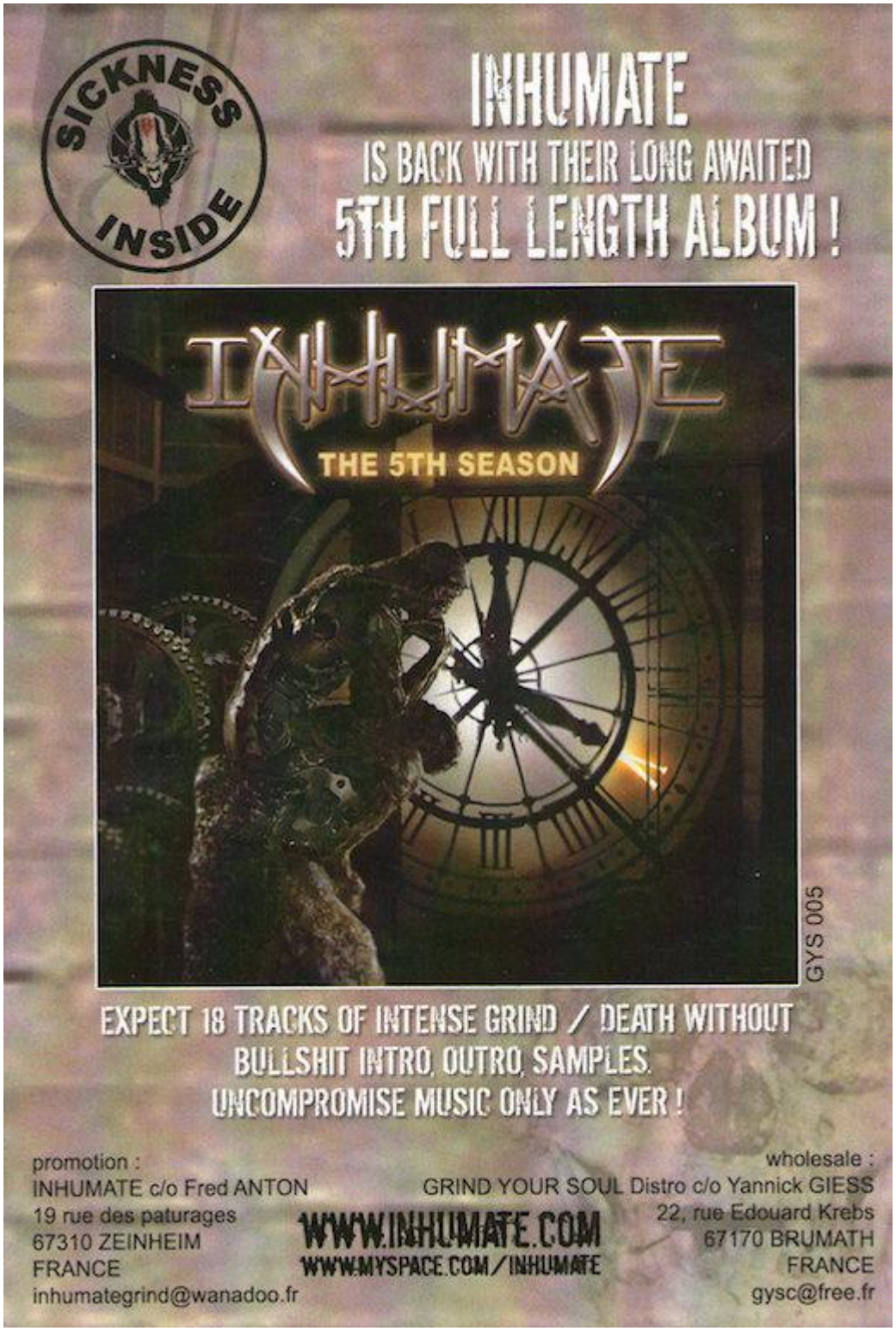

© Nawakulture 1999-2016 - Dura lex, sed lex !
Les textes impies de cette auguste publication, tous signés de la main de Ged Ω, ci-devant archiviste du Chaos, sont déposés auprès des services juridiques de Satan lui-même, les utiliser sans autorisation du Ged-iteur vous exposerait à la honte et au mépris le plus absolu, voire à un grand coup de pompe dans le fion suivant votre situation géographique, vous avez été prévenus. Notez bien par ailleurs que le Ged-iteur, bien que belliqueux de nature et tout-à-fait imperméable aux opinions des uns et des autres, rappelle que les points de vue exprimés par les personnes interviewées n'engagent que leurs auteurs.