CHEENA [Usa] Spend the night with… (Sacred Bones Recs - 2016)

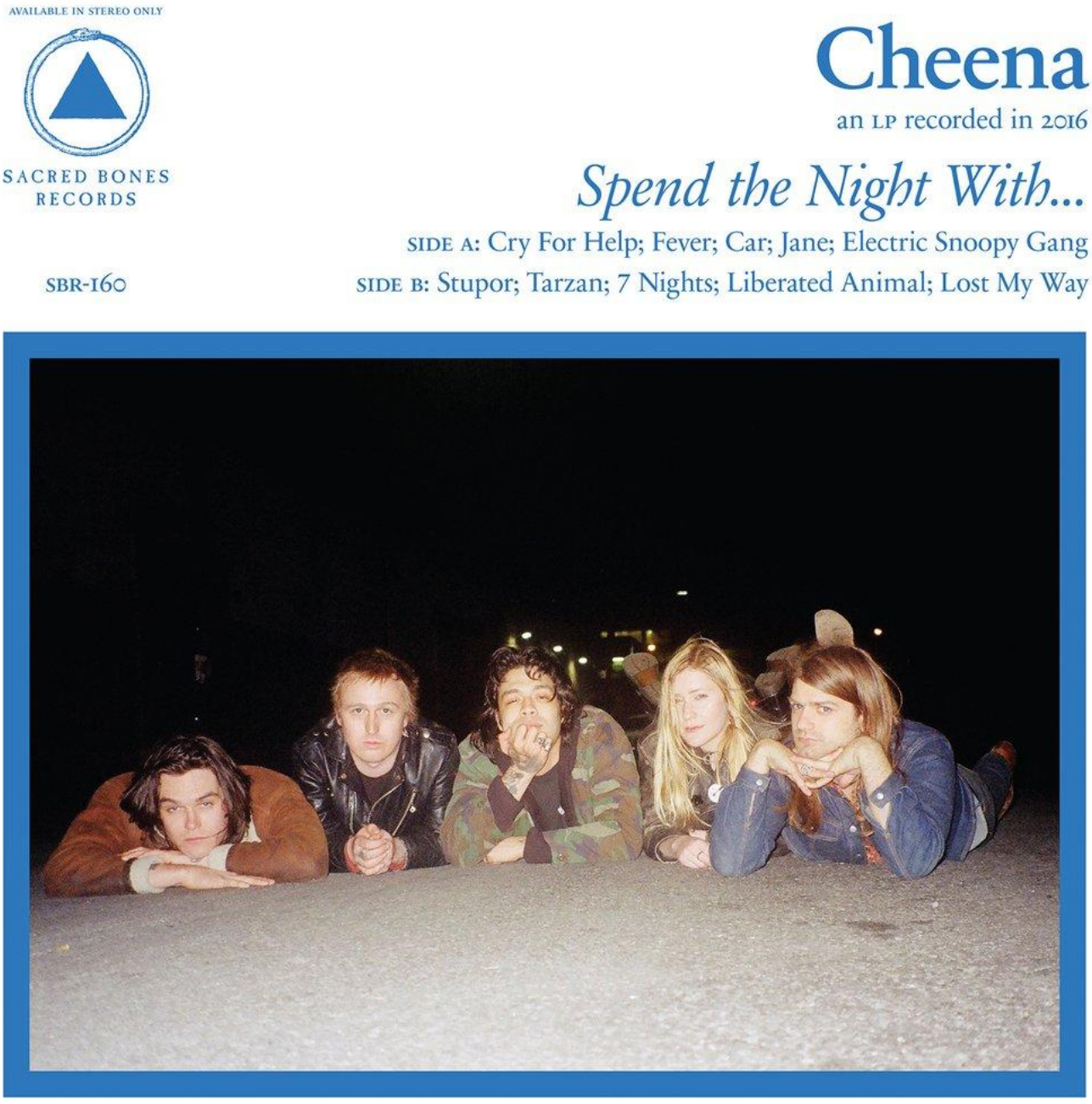

CHEENA is peut-être pas tout à fait une punk rockeuse,

en tout cas on est hyper chaud pour spend la night avec si elle balance autant de décibels à cette vitesse et avec ce son à l’ancienne, bien crasseux et corrosif comme il se doit.

En trente-deux minutes, les new-yorkais de **CHEENA** ont repris les choses où il fallait : aux origines de Detroit à Londres en passant par Los Angeles pour un tour du monde du monde de la crudité du punk dandy au sucre empoisonné du glam en passant par le dégingandé

typiquement noisy, la glanditude post-hippie en sus (stonien, le *Electric Snoopy Gang* ?), tout ça enregistré à l'arrache dans un garage aux boîtes d'œuf se décollant petit à petit devant la puissance de feu du truc.

On va foutre ce truc dans l'autoradio (cherche dans un dictionnaire ! Euh d'abord cherche à savoir ce qu'est un dictionnaire !) et prendre la route. En espérant qu'il y ait assez d'essence pour cette fameuse nuit. On the road again !

https://cheena.bandcamp.com/

© Nawakulture 1999-2016 - Dura lex, sed lex !
Les textes impies de cette auguste publication, tous signés de la main de Ged Ω, ci-devant archiviste du Chaos, sont déposés auprès des services juridiques de Satan lui-même, les utiliser sans autorisation du Ged-iteur vous exposerait à la honte et au mépris le plus absolu, voire à un grand coup de pompe dans le fion suivant votre situation géographique, vous avez été prévenus. Notez bien par ailleurs que le Ged-iteur, bien que belliqueux de nature et tout-à-fait imperméable aux opinions des uns et des autres, rappelle que les points de vue exprimés par les personnes interviewées n'engagent que leurs auteurs.