BURNING HEADS [Fra] KXLU Live 1999 (Nineteen Something - 2017)

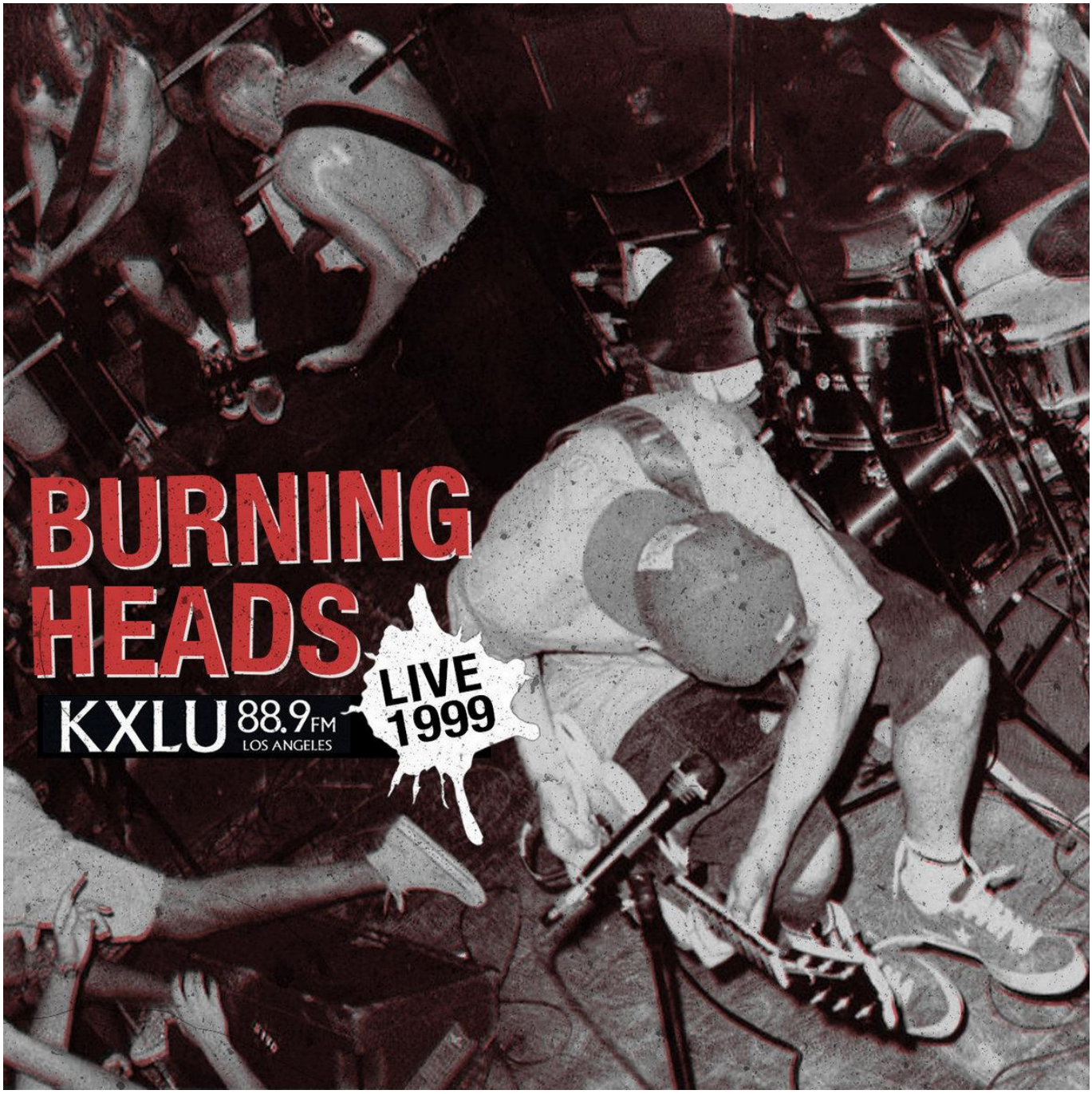

Juste avant l’enregistrement avec **Jack Endino** de *Escape* (1999),

cinquième album des **BURNING HEADS**, ceux-ci vont se balader en Californie, en profitent pour donner quelques concerts mais trouvent aussi le temps d’enregistrer une session live dans les locaux d’une radio locale, **KXLU**.

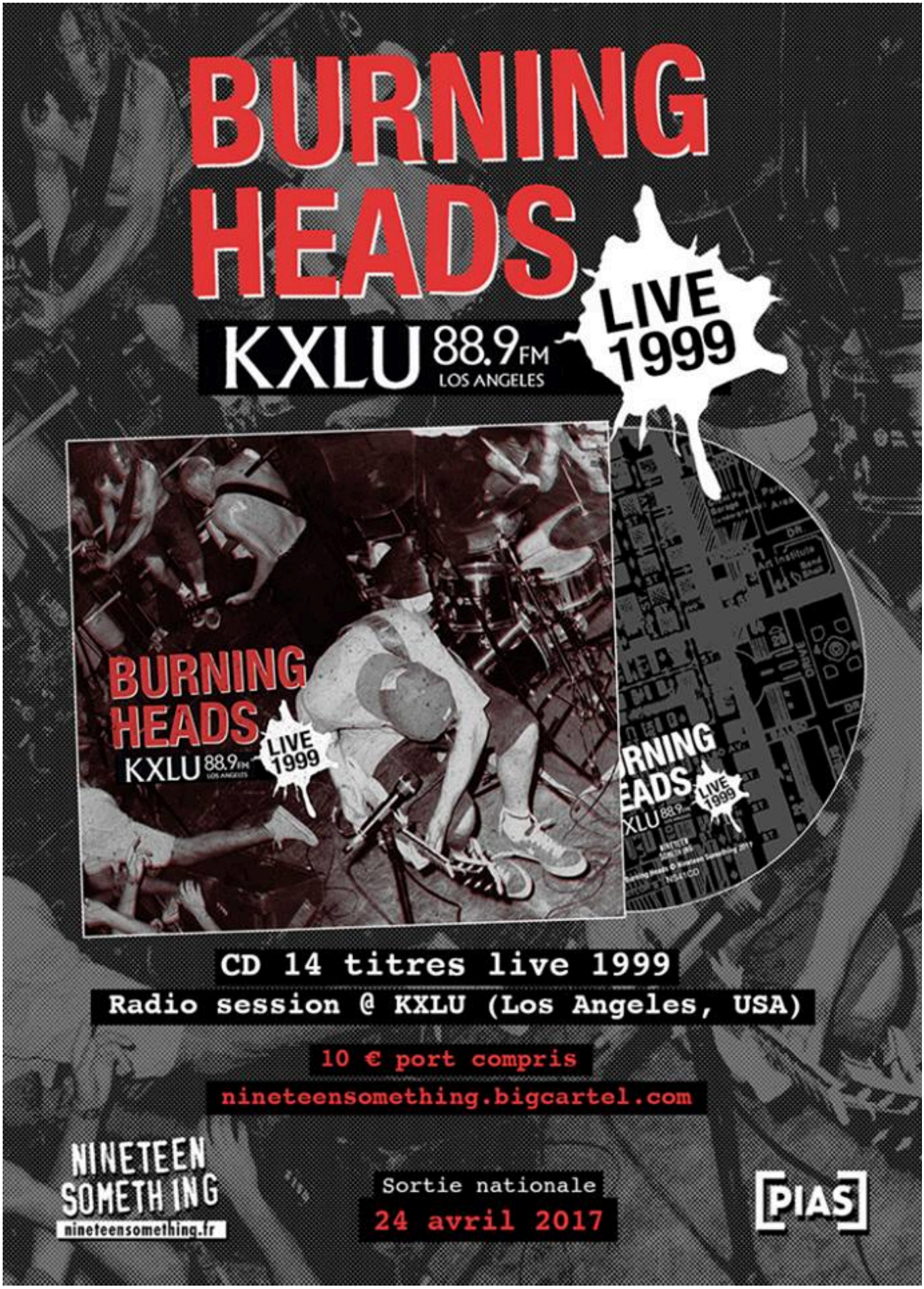

Et paf, quatorze titres (dont le *No way* des **ADOLESCENTS**) sont mis en

boîte auxquels on ajoute intro / outro et une courte interview (à l'horrible fond musical) du groupe. Et ceci n'était jamais sorti sur disque ?! Les activistes-archivistes **Nineteen Something** [1] s'en chargent donc après toutes ces années et emballent le tout dans un chouette digifile. Il va sans dire que les morceaux reggae (ici *The Messiah* et *Babylone by skate*) ne nous sont toujours pas indispensables mais bordel de boxon, qu'est-ce que ces types jouent bien en toute circonstance [2] quand ça va délicieusement vite ! Contre 10 € port compris, ce live au très bon son est un vrai cadeau pour les - nombreux - fans de **BH**, qu'ils n'hésitent donc pas à se jeter dessus avant qu'il ne soit épuisé !

[1] une entreprise de réhabilitation du rock français à soutenir ardemment, on a aussi parlé ici de DIRTY HANDS [Fra] Miles away (Nineteen Something) 2015.



[2] on a quelques live-reports en stock (par exemple BURNING HEADS [Fra]

+ BONESCRAPER [Fra] à Narbonne, dB le 19/03/15 ou LES SHERIFF [Fra] + LA SOURIS DEGLINGUEE [Fra] + BURNING HEADS [Fra] + ATOMICS ROTORS [Fra] à Sète, Théâtre de la Mer le 02/07/15) et même de la chronique disque pour ceux qui ont deux minutes : BURNING HEADS [Fra] Spread the fire 12'' (Be Fast ! / Opposite Prods) 2009.

© Nawakulture 1999-2016 - Dura lex, sed lex !

Les textes impies de cette auguste publication, tous signés de la main de Ged Ω, ci-devant archiviste du Chaos, sont déposés auprès des services juridiques de Satan lui-même, les utiliser sans autorisation du Ged-iteur vous exposerait à la honte et au mépris le plus absolu, voire à un grand coup de pompe dans le fion suivant votre situation géographique, vous avez été prévenus. Notez bien par ailleurs que le Ged-iteur, bien que belliqueux de nature et tout-à-fait imperméable aux opinions des uns et des autres, rappelle que les points de vue exprimés par les personnes interviewées n'engagent que leurs auteurs.