# Twilight 2 : Tentation de Chris Weitz (avec Kristen Stewart, Robert Pattinson...) 2009

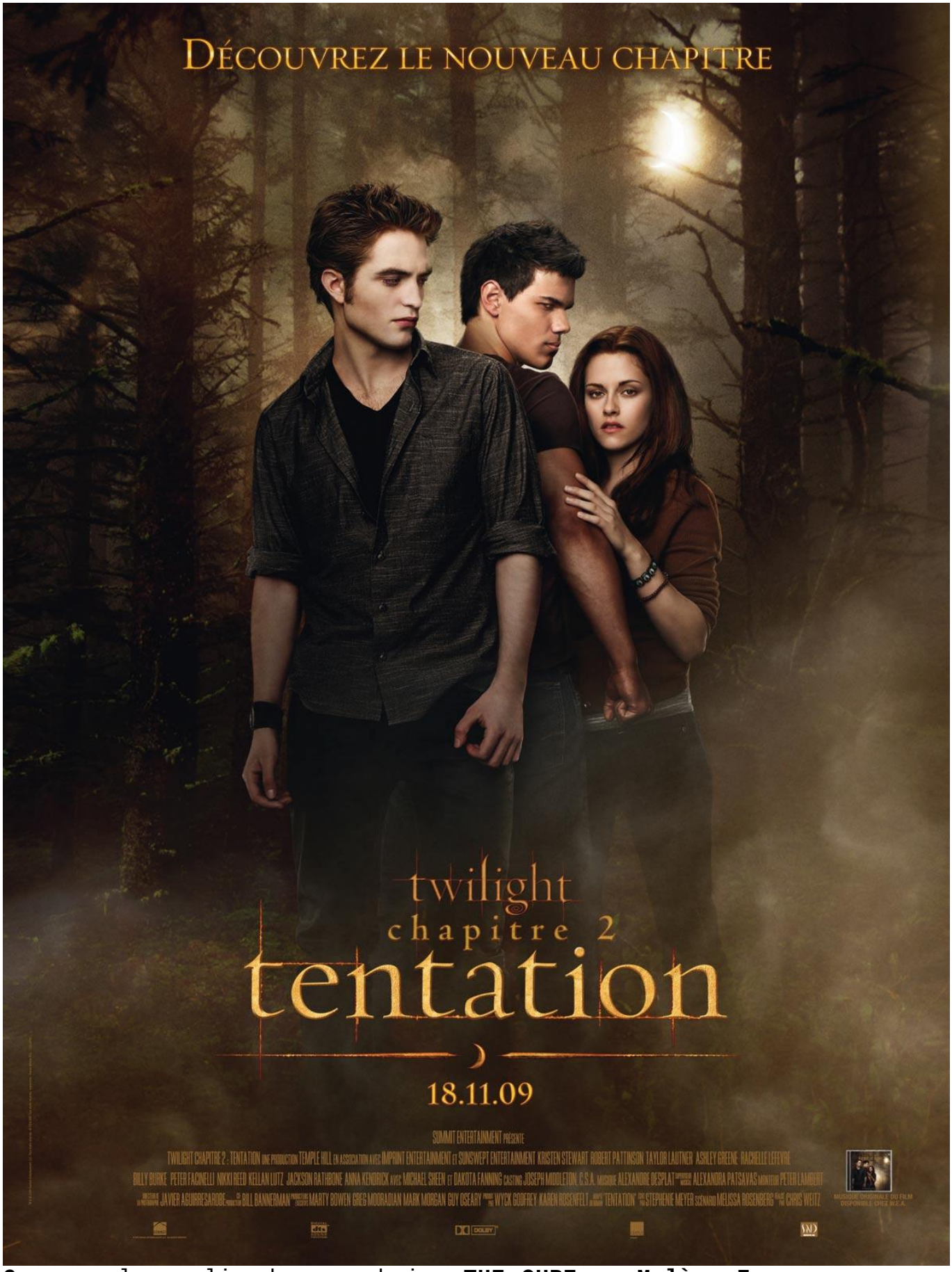


**Genre** : long clip de, au choix, **THE CURE** ou **Mylène Farmer** avec une grande cuillerée de sucre...

**Scénar** : l’amour compliqué des deux tourtereaux (voir ici : **DVD : Twilight de Catherine Hardwicke (avec Robert Pattison, Kristen**

**Stewart...) 2009** ) se complique encore plus, les loups-garous font leur apparition tandis que *Bella* est abandonnée ou presque par son amoureux suceur de raisiné, l'ami *Jacob* se rapproche de plus en plus d'elle, oh quel tourbillon sentimentaaaal...

Vous aurez pu remarquer l'absence de catégorie cinéma au sommaire de ce glorieux blog, c'est simplement pour deux raisons : pas une thune et souvent pas grand chose d'intéressant à l'affiche. Grâce à trois superbes naïades et un sosie de **Charlie Winston**, qui c'est donc qui va voir le dernier film à la mode que j'ai déchiré le premier chapitre il y a quelques jours ? Bibi les mecs / meufs, on prend les mêmes, on recommence, au secours, allo la police, allo les pompiers, ça continue de plus belle, c'est looooong, romantique façon Canet, (Hérault, capitale intergalactique de la connerie), genre top subtil pour midinettes en chaleur, ou romantico-boutonneuses, je suis très méchant, beaucoup plus que loups-garous et vampires réunis et je cherche encore l'intérêt, ma petite **Oriane**, de cette série d'épisodes bancals où l'inaction souvent porte au sommeil et l'action (genre une moto mangeant violemment un rocher...) au fou rire. Mes amis, pardon, mais non, fucking non, le plaisir ne passera pas par moi avec un tel conducteur.

© GED Ω - 23/11 2009

© Nawakulture 1999-2016 - Dura lex, sed lex !

Les textes impies de cette auguste publication, tous signés de la main de Ged Ω, ci-devant archiviste du Chaos, sont déposés auprès des services juridiques de Satan lui-même, les utiliser sans autorisation du Ged-iteur vous exposerait à la honte et au mépris le plus absolu, voire à un grand coup de pompe dans le fion suivant votre situation géographique, vous avez été prévenus. Notez bien par ailleurs que le Ged-iteur, bien que belliqueux de nature et tout-à-fait imperméable aux opinions des uns et des autres, rappelle que les points de vue exprimés par les personnes interviewées n'engagent que leurs auteurs.