Selle d'argent de Lucio Fulci (avec Giuliano Gemma, Sven Valsecchi...) 1978

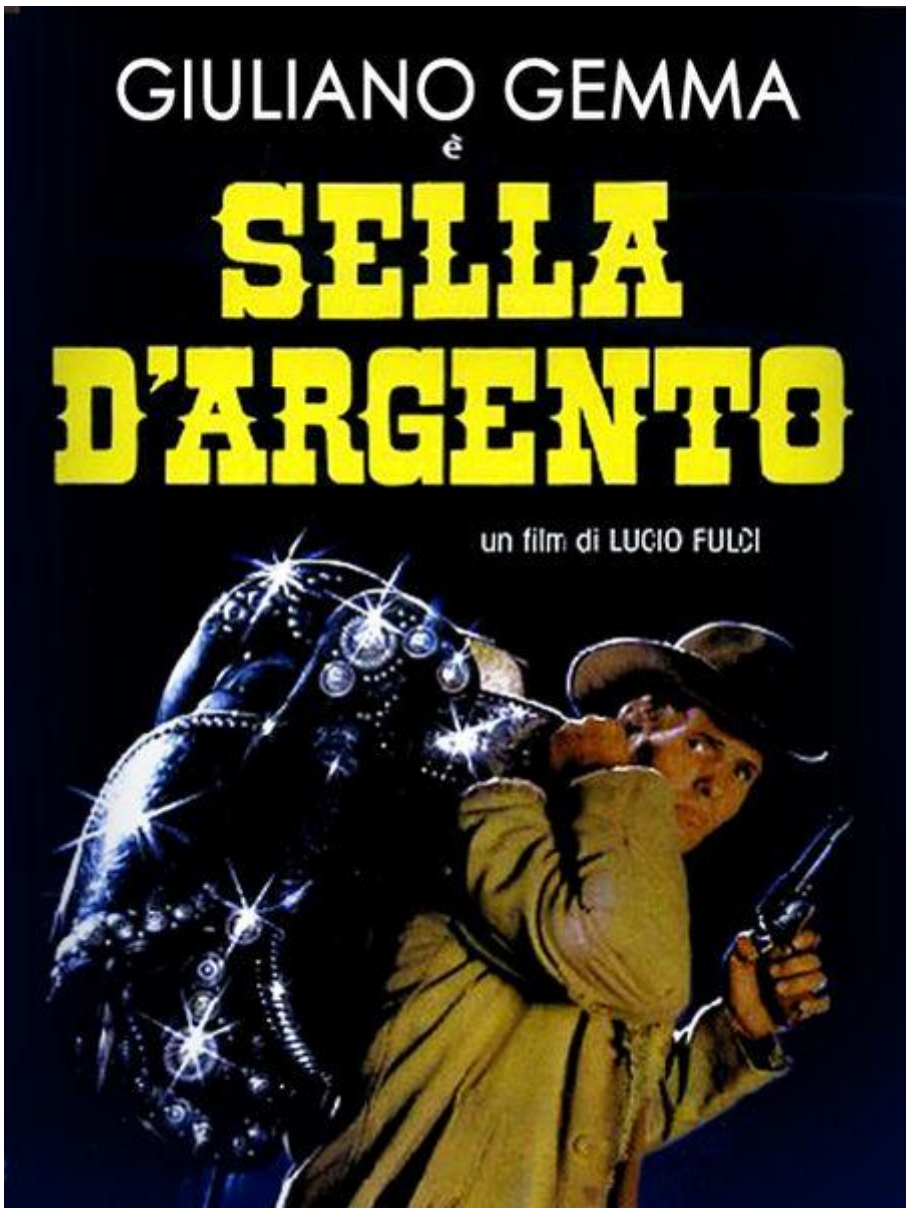

Genre : « soyez les premiers à tirer, vous serez les derniers à mourir »

Scénar : Un père et son jeune fils se pointent pour se plaindre à un certain *Luke* qu'ils se sont fait rouler lors d'une transaction, sa réponse ne fait pas un pli: une balle dans le buffet du père. Mais voilà, le gamin, *Roy Blood* de son p'tit nom, venge direct son père et récupère au passage le cheval de l'assassin avec dessus une selle qui brille comme un miroir de bordel. Avec le temps, « quand il passe quelque part, les morts ne se comptent plus ». Alors si en plus un bandit commence à casser les arpions de ses rares amis et qu'on lui donne l'occasion de descendre le responsable de la mort de son vieux, les colts ne tarderont pas à siffler un requiem…!

Un gamin qui se casse sans se retourner sur le cadavre de son père ne paraît pas très crédible, mais bon, le scénario s'avère super classique et marrant voire satirique, aucun rapport ou presque avec les premiers westerns brutaux de **Fulci**,(voir *Le Temps du massacre* et *Les Quatre de l'Apocalypse*), y a même de la grosse claque à la *Trinita*, un clergé qui ne rigole pas et se balade armé, des bandits « mexicains » cupides, un cowboy au grand cœur qui sauve un gamin super débrouillard (et même trop…) mais aussi des impacts de balles dans le corps un peu gore et des zooms rapides caractéristiques. Et puis **Giuliano Gemma** et **Geoff Lewis (**futur comparse de **Clint Eastwood)** dans un rôle de détrousseur de morts (« le serpent ») avec des mimiques à la **Kinski**, forment un bon duo d'acteurs. Niveau musique, s'il on veut bien excepter l'horrible chanson country variétoche de générique (quand même signée **Bixio** / **Frizzi**…), la bande originale est bien cool avec basse et harmonica pour un trip sombre et planant.

Introuvable en DVD (c'est un comble, mais que fait la police !?), si on a dans ses amis quelqu'un pourvu du bon matériel, ce bon western du crépuscule du genre italien se trouve ici et là sur la toile. Merci **Lierre**.



P. S. : erreur tragique réparée, le film est enfin sorti en Blu-ray chez **Artus Films**, voir Selle d'argent de Lucio Fulci (avec Giuliano Gemma, Sven Valsecchi...) 1978 - Réédition 2018 !!!

© GED Ω - 19/01 2015

© Nawakulture 1999-2016 - Dura lex, sed lex !
Les textes impies de cette auguste publication, tous signés de la main de Ged Ω, ci-devant archiviste du Chaos, sont déposés auprès des services juridiques de Satan lui-même, les utiliser sans autorisation du Ged-iteur vous exposerait à la honte et au mépris le plus absolu, voire à un grand coup de pompe dans le fion suivant votre situation géographique, vous avez été prévenus. Notez bien par ailleurs que le Ged-iteur, bien que belliqueux de nature et tout-à-fait imperméable aux opinions des uns et des autres, rappelle que les points de vue exprimés par les personnes interviewées n'engagent que leurs auteurs.