Soyez sympas, rembobinez de Michel Gondry (avec Jack Black, Mos Def...) 2007

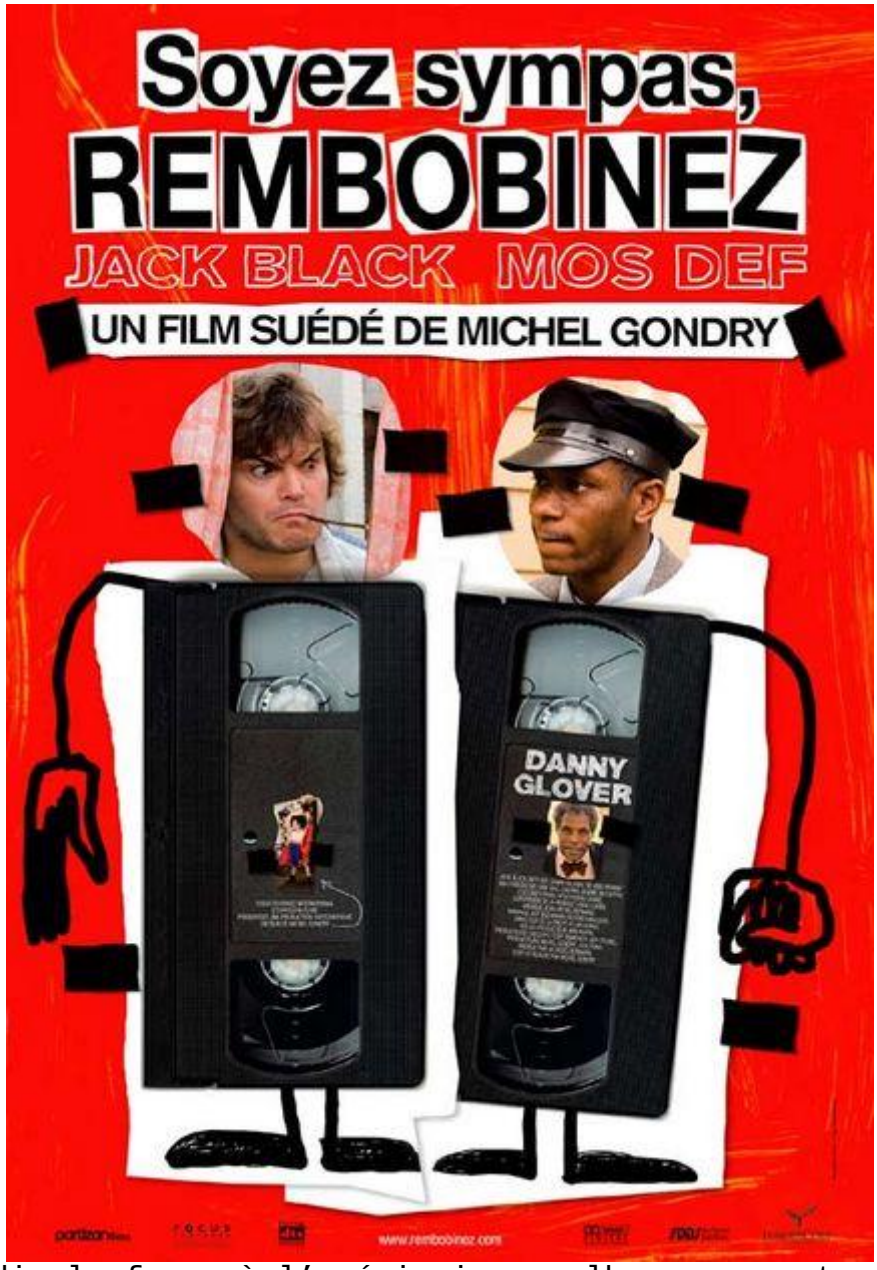

Genre : comédie loufoque à l'américaine, malheureusement...

Scénar : Un illuminé (*Jack Black*) devient magnétique après une énorme électrocution. Son pote garde pendant ce temps une boutique de location de VHS. Il s'aperçoit soudain que de nombreuses cassettes sont vierges, son pote les ayant touchées. Devant les demandes des clients ils n'ont d'autre choix que de tourner eux-mêmes des remakes des films commandés avec des bouts de ficelle et leurs potes du quartier...

Je m'attendais vraiment à un film hilarant avec de gros gags lors des tournages des films "suédés" comme disent les personnages dans le film. Le problème ? On a affaire à une énième comédie à l'américaine, pleine de bons sentiments et de rebondissements gnangnan. Ce qui aurait pu s'apparenter à un hommage au film indépendant et à la débrouille se retrouve dilué, voire aseptisé. Grosse déception.

© GED Ω - 12/11 2008

© Nawakulture 1999-2016 - Dura lex, sed lex !

Les textes impies de cette auguste publication, tous signés de la main de Ged Ω, ci-devant archiviste du Chaos, sont déposés auprès des services juridiques de Satan lui-même, les utiliser sans autorisation du Ged-iteur vous exposerait à la honte et au mépris le plus absolu, voire à un grand coup de pompe dans le fion suivant votre situation géographique, vous avez été prévenus. Notez bien par ailleurs que le Ged-iteur, bien que belliqueux de nature et tout-à-fait imperméable aux opinions des uns et des autres, rappelle que les points de vue exprimés par les personnes interviewées n'engagent que leurs auteurs.