Se7en de David Fincher (avec Brad Pitt, Morgan Freeman...) 1995

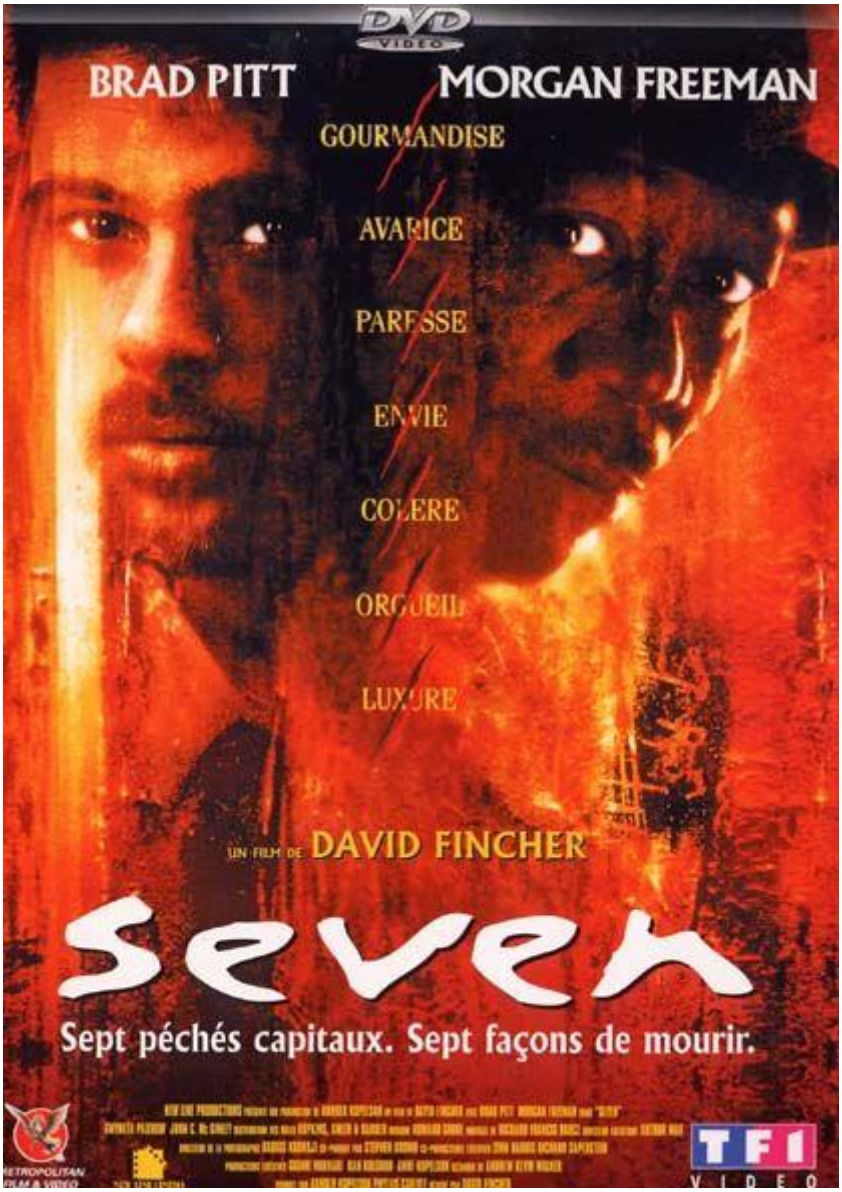

Genre: serial-thriller

Scénar: à sept jours de la retraite qu'il mérite bien, l'inspecteur *William Somerset* voit sa fin de carrière compliquée par l'arrivée du jeune et impétueux inspecteur *David Mills* qui prend sa relève ; mais aussi par le début soudain d'une série de meurtres horribles calquée sur la liste des sept péchés capitaux. Les deux ne tardent pas à évaluer une intelligence extraordinaire chez le tueur et se mettent en chasse.

Après *Alien 3*, **Fincher** met tout le monde sur le cul avec *Se7en* et son casting de rêve : **Brad Pitt** en pleine envolée après *Entretien avec un vampire* et *Légendes d'automne*, **Morgan Freeman** qui cartonne aussi, notamment depuis *Impitoyable* et *Les Evadés*, **Kevin Spacey** sort du génial *Usual suspects* et **Gwyneth Paltrow** est juste divine, plus même que dans *Hook*.

Dans la lignée du *Silence des agneaux*, ce *Se7en*, doté d'un scénario minimaliste (conflit de générations classique, chasse au tueur, duels amour / solitude, exalté / blasé...) mais super efficace, regorge de détails scénaristiques excellents (l'autohypnose au métronome, les cahiers du tueur, la boîte de *John Doe* etc.), des meilleurs génériques et BO (signée **Howard Shore**, déjà derrière celles de la plupart des **Cronenberg**, *Le Silence des agneaux*, *Philadelphia*, *Ed Wood*...) depuis des siècles : musique sombre, lente, rampante comme l'intrigue jusqu'à la moitié du film où tout s'emballe en chœur, les dix dernières minutes sont monumentales. Et hors-normes hollywoodiennement parlant. Rien que pour ça, c'est farpait. Très bon moment de cinoche

Bonus: rachitiques, ils comprennent dans cette édition simplissime un making-of de 6 minutes, une scène coupée nulle, les bandes-annonces et les filmographies.

© GED Ω - 25/03 2013

© Nawakulture 1999-2016 - Dura lex, sed lex !
Les textes impies de cette auguste publication, tous signés de la main de Ged Ω, ci-devant archiviste du Chaos, sont déposés auprès des services juridiques de Satan lui-même, les utiliser sans autorisation du Ged-iteur vous exposerait à la honte et au mépris le plus absolu, voire à un grand coup de pompe dans le fion suivant votre situation géographique, vous avez été prévenus. Notez bien par ailleurs que le Ged-iteur, bien que belliqueux de nature et tout-à-fait imperméable aux opinions des uns et des autres, rappelle que les points de vue exprimés par les personnes interviewées n'engagent que leurs auteurs.