Volt, star malgré lui de Chris Williams et Byron Howard (Doublages par des gens connus dont Omar Sy) 2008

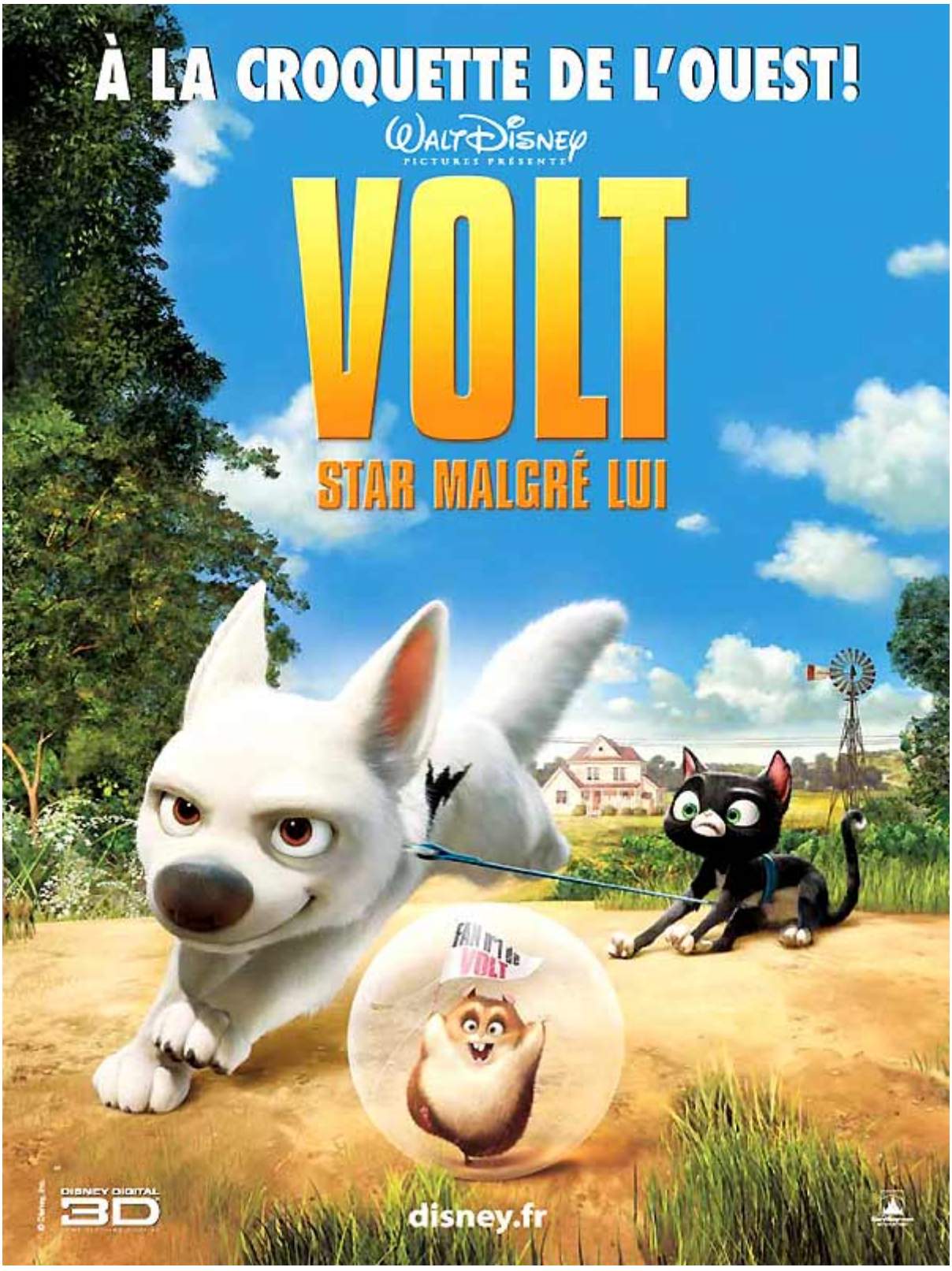

Genre : dessin animé qui ne mord pas

Scénar : le gentil toutou *Volt* est le héros d'une série de science-fiction populaire. Persuadé de la réalité de ses super-pouvoirs il

part à l’aventure (sans le faire exprès, forcément...) et s’aperçoit vite de ses limites malgré les avertissements de *Rhino* le hamster et *Mittens* le chat, ses compagnons de route...

Ouaip j’aime bien les dessins animés marrants, je le confesse, et même si celui-ci se trouve estampillé **Disney** il vaut le coup d’oeil. On n’échappera bien sûr pas à la petite leçon de morale mais le tout est bien sympa même si carrément inspiré de l’excellent *Truman Show*. Pas grand chose à dire sinon que le temps passe plutôt vite avec ce film et que les "seconds rôles" sont craquants en particulier le désopilant hamster nucléaire dans sa petite boule de plastoc.

© GED Ω - 21/11 2009

© Nawakulture 1999-2016 - Dura lex, sed lex !

Les textes impies de cette auguste publication, tous signés de la main de Ged Ω, ci-devant archiviste du Chaos, sont déposés auprès des services juridiques de Satan lui-même, les utiliser sans autorisation du Ged-iteur vous exposerait à la honte et au mépris le plus absolu, voire à un grand coup de pompe dans le fion suivant votre situation géographique, vous avez été prévenus. Notez bien par ailleurs que le Ged-iteur, bien que belliqueux de nature et tout-à-fait imperméable aux opinions des uns et des autres, rappelle que les points de vue exprimés par les personnes interviewées n’engagent que leurs auteurs.