Very bad trip de Todd Phillips (avec Bradley Cooper, Ed Helms...) 2009

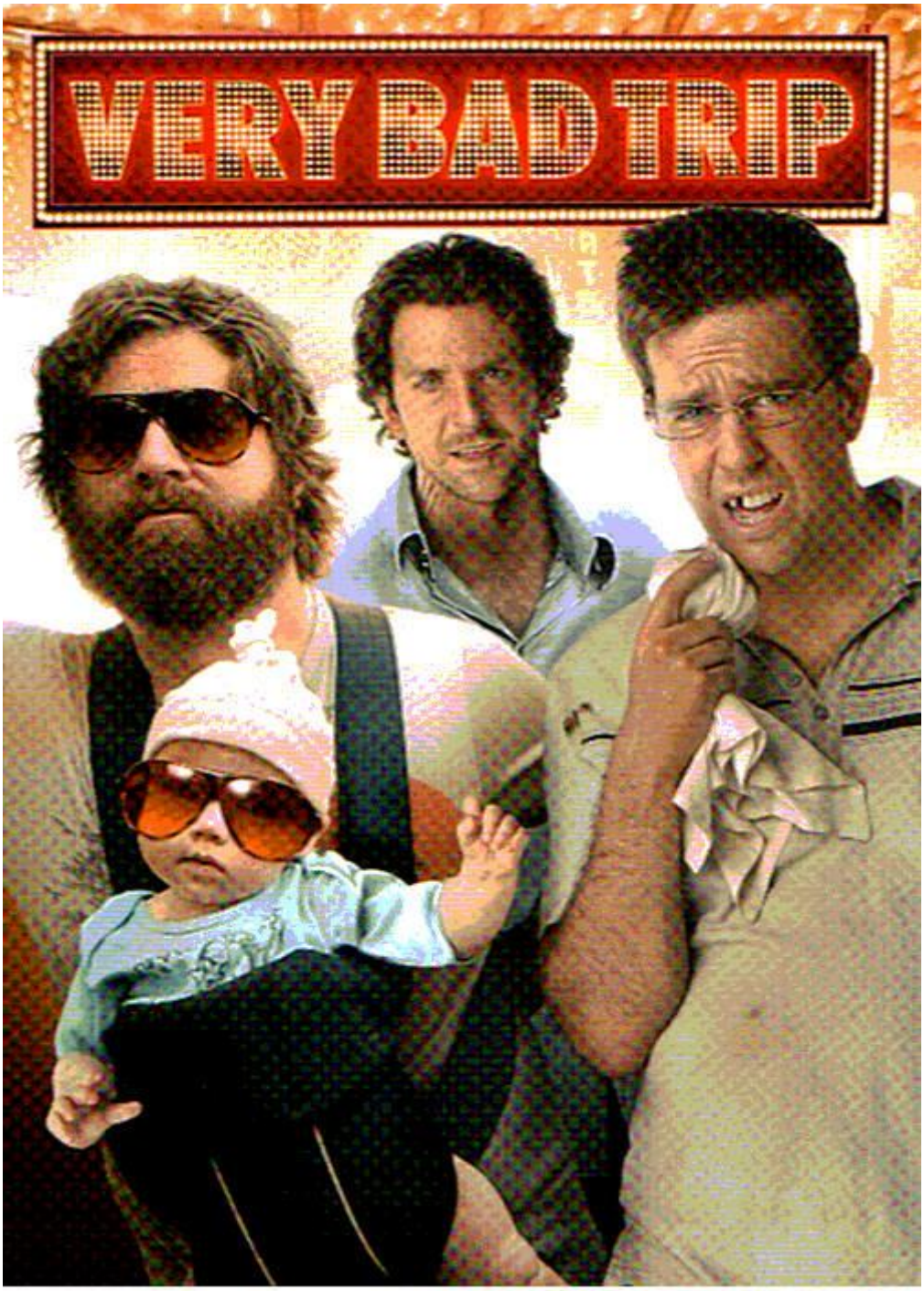

Genre : quatre hommes et un couffin dans *Las Vegas Parano*

Scénar : les compères se cassent l'avant-veille du mariage de l'un des leurs pour un enterrement de vie de garçon à Las Vegas qui promet d'être rock'n'roll. Le lendemain, quand ils se réveillent, un bébé piaille dans un placard, un tigre occupe la salle de bains, une poule gambade sur les meubles surchargés de bouteilles et autres objets abscons ; pas moyen de se rappeler ce qu'ils ont fait de la nuit ni... où est passé le futur marié !

Comédie totalement déjantée à l’américaine dans laquelle on peut retrouver une galerie de personnages typiques chez les "héros" (le sérieux, le fêtard, le brimé et le débile) et d’autres seconds rôles loufoques à souhait (le gangsta chinois à la voix de castrat, **Mike Tyson**- si si le vrai -, les flics penauds, et le marieur survolté. La comédie américaine ne fait jamais vraiment dans la dentelle mais il faut avouer que ce film sans prétention avec ces petits acteurs et son scénario classique fait bien son boulot : de grosses rigolades en perspective et le temps qui passe sans regret. Franchement sympa.

© GED Ω - 20/01 2010

© Nawakulture 1999-2016 - Dura lex, sed lex !
Les textes impies de cette auguste publication, tous signés de la main de Ged Ω, ci-devant archiviste du Chaos, sont déposés auprès des services juridiques de Satan lui-même, les utiliser sans autorisation du Ged-iteur vous exposerait à la honte et au mépris le plus absolu, voire à un grand coup de pompe dans le fion suivant votre situation géographique, vous avez été prévenus. Notez bien par ailleurs que le Ged-iteur, bien que belliqueux de nature et tout-à-fait imperméable aux opinions des uns et des autres, rappelle que les points de vue exprimés par les personnes interviewées n’engagent que leurs auteurs.