Big boss de Lo Wei (avec Bruce Lee, Maria Yee…) 1971

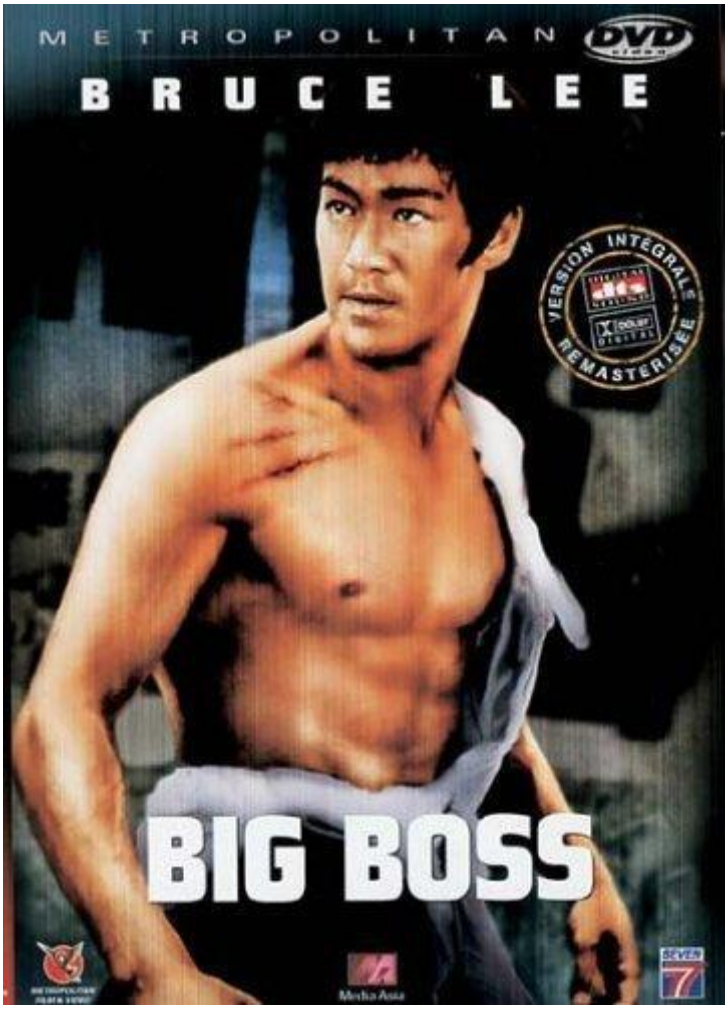

Genre : wataaaaah !

Scénar : les recommandations du vieil oncle à *Cheng* étaient pourtant claires quand ils arrivent en Thaïlande : « ne va pas t'attirer d'ennuis ». Mais bon, pas le temps de se rafraîchir qu'il faut déjà tanner le fion de malappris. Il trouve tout de même un boulot dans une usine de glace - il semble en falloir beaucoup dans la moite Thaïlande - mais cette usine n'est en fait qu'une couverture pour des trafiquants de drogue. Et ceux qui découvrent la vérité ne font pas long feu… Leur disparition intrigue leurs amis dont le cousin de *Cheng*, un redresseur de torts qui frustre ce dernier qui a promis de se tenir tranquille. Quand ce cousin est finalement liquidé, *Cheng* est furax. Fallait pas toucher à la famille. Non, fallait pas…

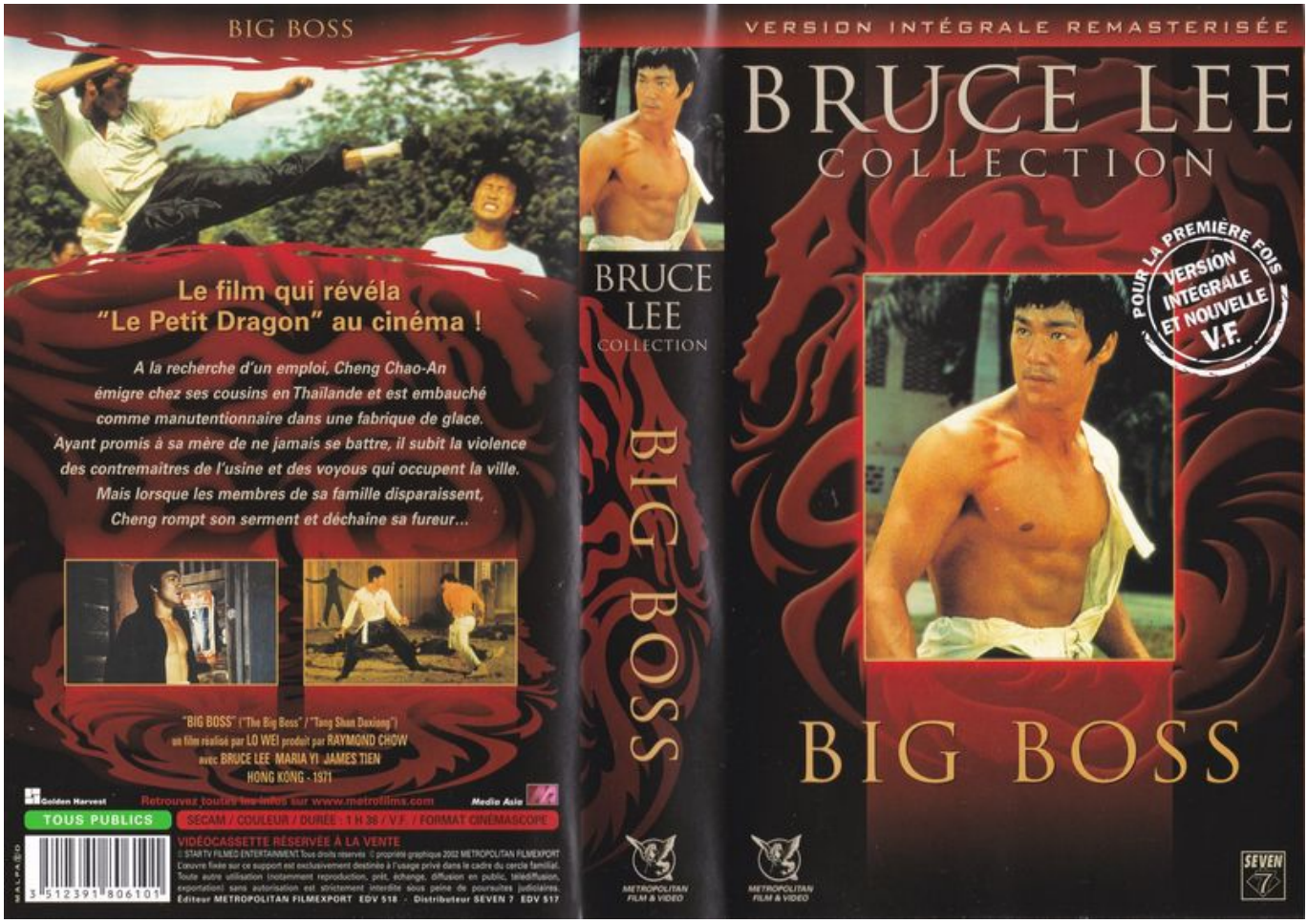

Premier film d’une courte série d’énormes succès avant une mort pour le moins prématurée, *Big boss* montre un **Bruce Lee** pas grand acteur mais doté d’un magnétisme certain. Il fait d’abord le clown qui ne tient jamais en place et qui fait craquer les filles, mais le « vrai » **Lee**, celui qui tabasse sec, apparaît enfin à la moitié du film, accompagné de son sourire dingue, ses cris de chacal outré et ses coups de latte impressionnants qui inspireront moult bagarres, vraies ou fausse, toujours ridicules, dans la cour de récré.



Produit par le Big boss **Raymond Chow** et co-scénarisé par **Lee** lui-même, on ne tient pas là un immense chef-d'œuvre avec cette histoire toute bête de gentils très gentils et de méchants très méchants, ces bruitages de torgnoles à l'italienne qui faisaient tant rire quand nous étions enfants, un soupçon d'horrifique avec quelques plans sanglants, un micropoil d'érotisme et toujours une bonne dose de comédie pas toujours très fine. Notons quand même une chouette bande originale en général, en particulier ce générique dynamique entre **Schifrin** et **Morricone**. Un film tout de même très agréable qui rappelle plein de souvenir, comme les suivants.

Bonus : présentation par **Stephen Chow** (4'), bande-annonce et galerie de photos

https://www.youtube.com/watch?v=BgGPf_tOXhU

© Nawakulture 1999-2016 - Dura lex, sed lex !
Les textes impies de cette auguste publication, tous signés de la main de Ged Ω, ci-devant archiviste du Chaos, sont déposés auprès des services juridiques de Satan lui-même, les utiliser sans autorisation du Ged-iteur vous exposerait à la honte et au mépris le plus absolu, voire à un grand coup de pompe dans le fion suivant votre situation géographique, vous avez été prévenus. Notez bien par ailleurs que le Ged-iteur, bien que belliqueux de nature et tout-à-fait imperméable aux opinions des uns et des autres, rappelle que les points de vue exprimés par les personnes interviewées n'engagent que leurs auteurs.