The Shield - Saison 2 de Shawn Ryan (avec Michael Chiklis, Catherine Dent…) 2003



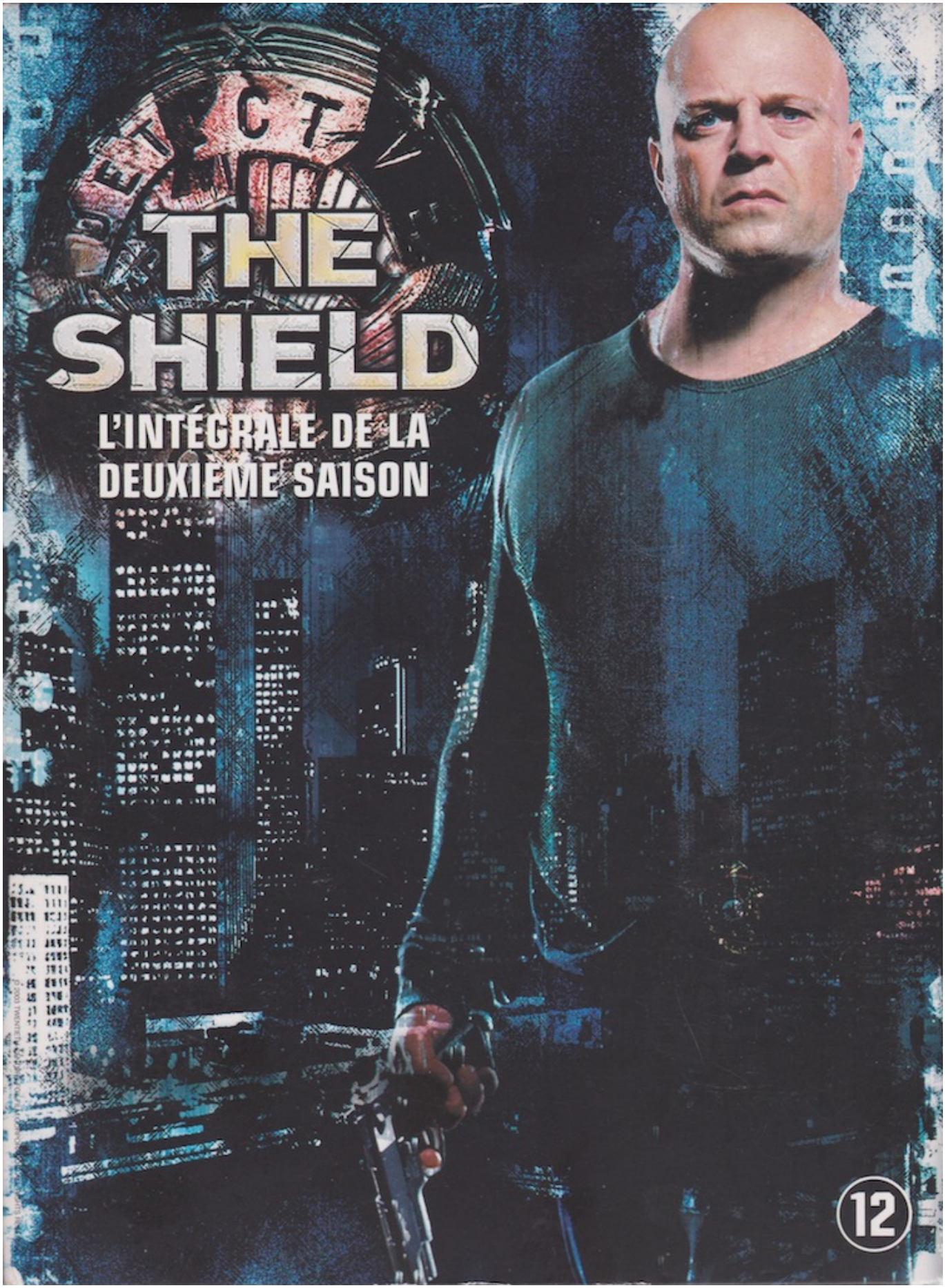

Genre : polar de plus en plus noir

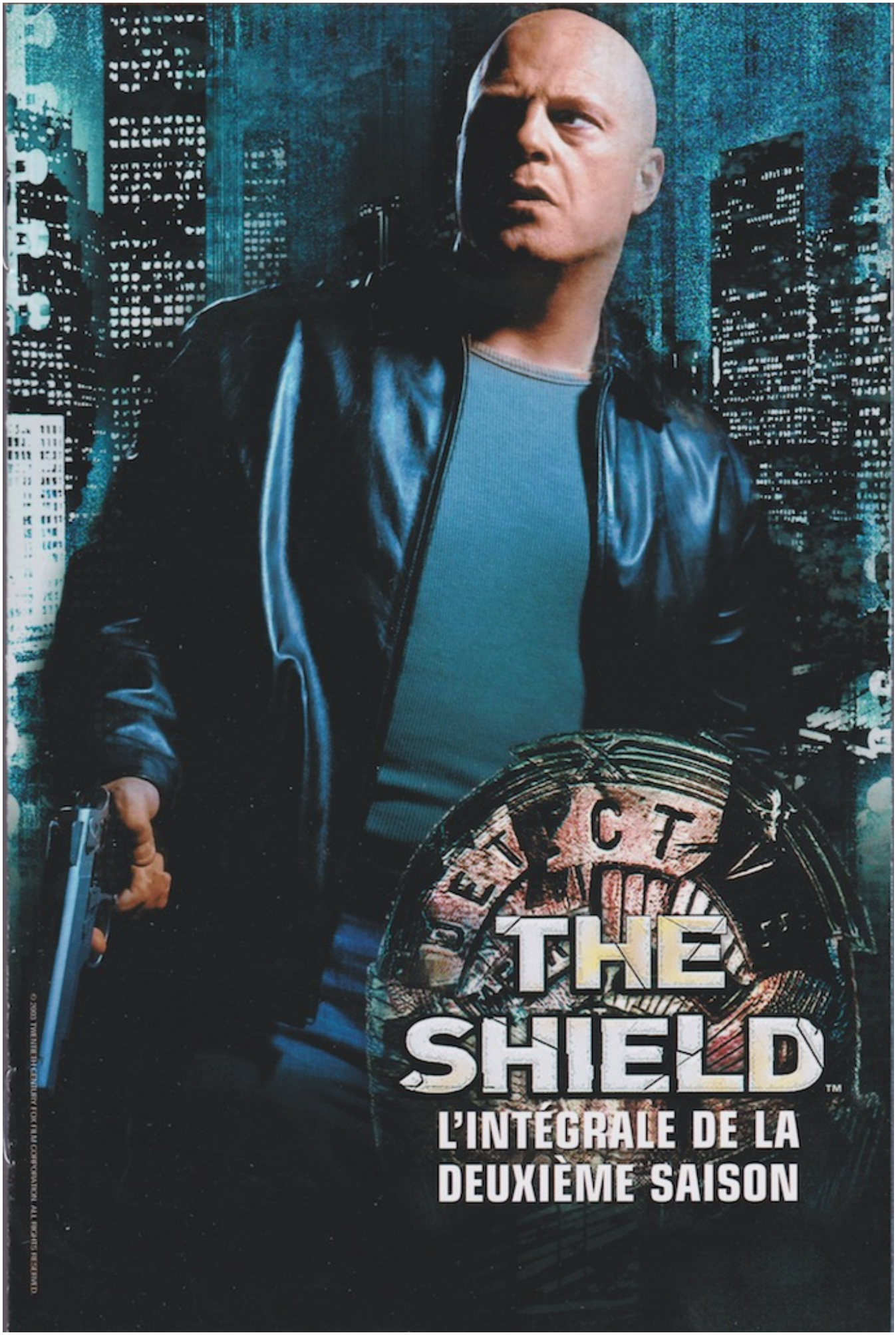
THE SHIELD™
L'INTÉGRALE DE LA DEUXIÈME SAISON

Scénar : *Vic* court après sa vie de famille, ses hommes après les emmerdes, *Aceveda* continue tant bien que mal son ascension dans le milieu de la politique tandis que les latinos commencent à s'entre-tuer dans les rues, ou plutôt à se faire fumer par de nouveaux venus. Malgré l'emprise de *Vic* sur la rue, la nasse se resserre autour de sa brigade de choc, même au sein du commissariat les yeux ne quittent plus la bande, les langues se délient, voilà un beau bordel en perspective… Pour compliquer un peu les choses un magot énorme est à portée de main… Tout le monde aura-t-il le cœur suffisamment bien accroché pour aller au bout de ses ambitions ?

Oulah, la brigade part toujours plus haut dans les magouilles et les problèmes proportionnels, les gangs se déchaînent et le mexicain *Armadillo* (joué par **Danny Pino** vu dans *Cold Case : Affaires classées* et *New York - Unité spéciale*) est vraiment un méchant à la mesure des flics déjantés de *Vic* ; ce commissariat sis dans une ancienne église est death-y-dément un chouette décor mais est loin de n'abriter que des enfants de chœur. Rayon apparitions, des célébrités, **Carl Weathers** (*Apollo Creeeeed* !!) ou de bonnes vieilles tronches connues (le patibulaire **Emilio Rivera**, **Efrain Figueroa**, **Ron Canada**…) viennent prêter main forte à une équipe déjà franchement conséquente.

Cette excellente saison (encore une !) nous apprend quelques trucs sur les débuts de *Vic* à la tête de la brigade de choc et les relations qu'il entretient avec ses proches et ses indicateurs par le biais d'un flash-back éclairant pour approfondir les détails d'une série que l'on sent méchamment monter en puissance. Attention pour les sensibles à des images dures comme ce brûlé vif pour commencer, pour les mélomanes à partir de trois ou quatre épisodes de chouettes morceaux se retrouvent en bande originale, on n'a qu'une critique au fond : qu'on soit obligé d'attendre pour voir la suite !

Bonus : livret 8 pages avec résumé des épisodes, une tonne de scènes inédites, des documentaires, etc.

© Nawakulture 1999-2016 - Dura lex, sed lex !
Les textes impies de cette auguste publication, tous signés de la main de Ged Ω, ci-devant archiviste du Chaos, sont déposés auprès des services juridiques de Satan lui-même, les utiliser sans autorisation du Ged-iteur vous exposerait à la honte et au mépris le plus absolu, voire à un grand coup de pompe dans le fion suivant votre situation géographique, vous avez été prévenus. Notez bien par ailleurs que le Ged-iteur, bien que belliqueux de nature et tout-à-fait imperméable aux opinions des uns et des autres, rappelle que les points de vue exprimés par les personnes interviewées n'engagent que leurs auteurs.