Neuilly sa mère ! de Gabriel Julien-Laferrière (avec Samy Seghir, Jérémy Denisty...) 2009

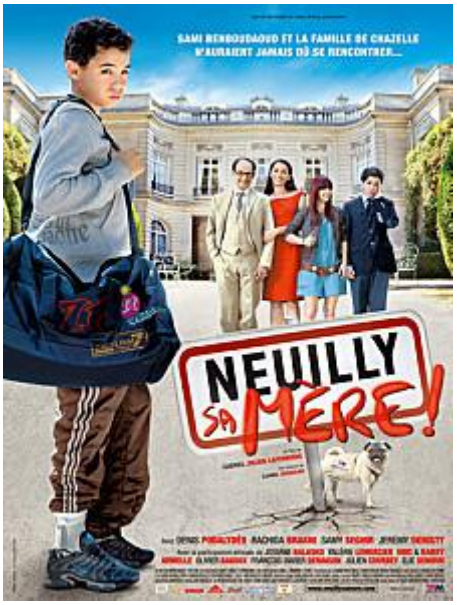

Genre: le rat des villes et le rat des champs version XXIème siècle

Scénar: sa mère s'absentant pour un travail sur un bateau, *Sami Benboudaoud* va vivre chez sa tante en plein coeur de Neuilly, aux antipodes de sa cité de Châlon...

Énième confrontation entre deux milieux opposés, ce film comporte quelques passages savoureux grâce à de brillants seconds rôles (**Podalydès**, **Balasko**, **Olivier Baroux**... mais aussi **Jérémy Denisty**, excellent en micro **Sarko** souvent hilarant) mais on sent tellement arriver les « surprises » du scénario que l'on ne saurait trop conseiller ce flim aux (très) jeunes ados en manque de comédies (très) gentilles. Pour les autres, on attendra le train suivant au risque de se décrocher la mâchoire...en baillant. **Julia**, je sens arriver un message dans ma boule de cristal...

© GED Ω - 23/02 2010

© Nawakulture 1999-2016 - Dura lex, sed lex !
Les textes impies de cette auguste publication, tous signés de la main de Ged Ω, ci-devant archiviste du Chaos, sont déposés auprès des services juridiques de Satan lui-même, les utiliser sans autorisation du Ged-iteur vous exposerait à la honte et au mépris le plus absolu, voire à un grand coup de pompe dans le fion suivant votre situation géographique, vous avez été prévenus. Notez bien par ailleurs que le Ged-iteur, bien que belliqueux de nature et tout-à-fait imperméable aux opinions des uns et des autres, rappelle que les points de vue exprimés par les personnes interviewées n'engagent que leurs auteurs.