La Journée de la jupe de Jean-Paul Lilienfeld (avec Isabelle Adjani, Denis Podalydès...) 2008

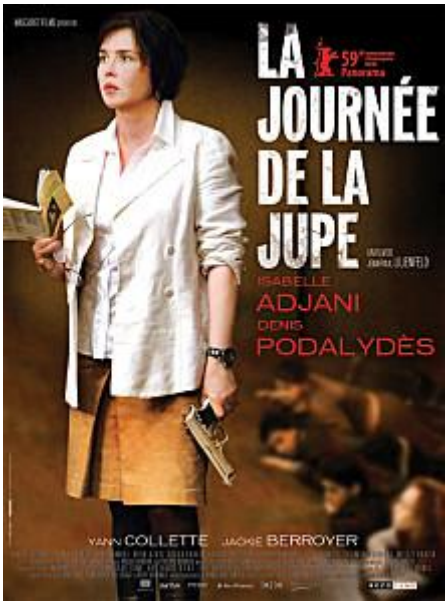

Genre: ouaich, entre les remus ?

Scénar: lycée difficile, prof sous antidépresseurs, tente de les faire s'assoir, un flingue tombe d'un sac, elle s'en empare et pète une durite. Apparaissent un par un les vrais visages de tous les personnages, pas grand' chose à garder hmm ?

Exhumer **Isabelle Adjani** disparue depuis des lustres et lui faire accepter de jouer dans un petit film limite amateur est sûrement un exploit en soi... Beaucoup de caricatures et autres tirades un poil démago ne sont pas évitées ceci dit tant que le constat reste que rien ne tient debout dans un système éducatif que l'on spolie jour après jour de son personnel et de la passion pédagogique de celui-ci, cette journée reste un film utile même si pas transcendant. Les acteurs qui surjouent souvent pourront agacer (**Podalydès**...), les jeunes y trouveront peut-être leur compte.

© GED Ω - 16/08 2010

© Nawakulture 1999-2016 - Dura lex, sed lex !
Les textes impies de cette auguste publication, tous signés de la main de Ged Ω, ci-devant archiviste du Chaos, sont déposés auprès des services juridiques de Satan lui-même, les utiliser sans autorisation du Ged-iteur vous exposerait à la honte et au mépris le plus absolu, voire à un grand coup de pompe dans le fion suivant votre situation géographique, vous avez été prévenus. Notez bien par ailleurs que le Ged-iteur, bien que belliqueux de nature et tout-à-fait imperméable aux opinions des uns et des autres, rappelle que les points de vue exprimés par les personnes interviewées n'engagent que leurs auteurs.