Aaargl! de Cromwell, Riff Reb’s, Édith et Ralph (Éditions Glénat - 1987)

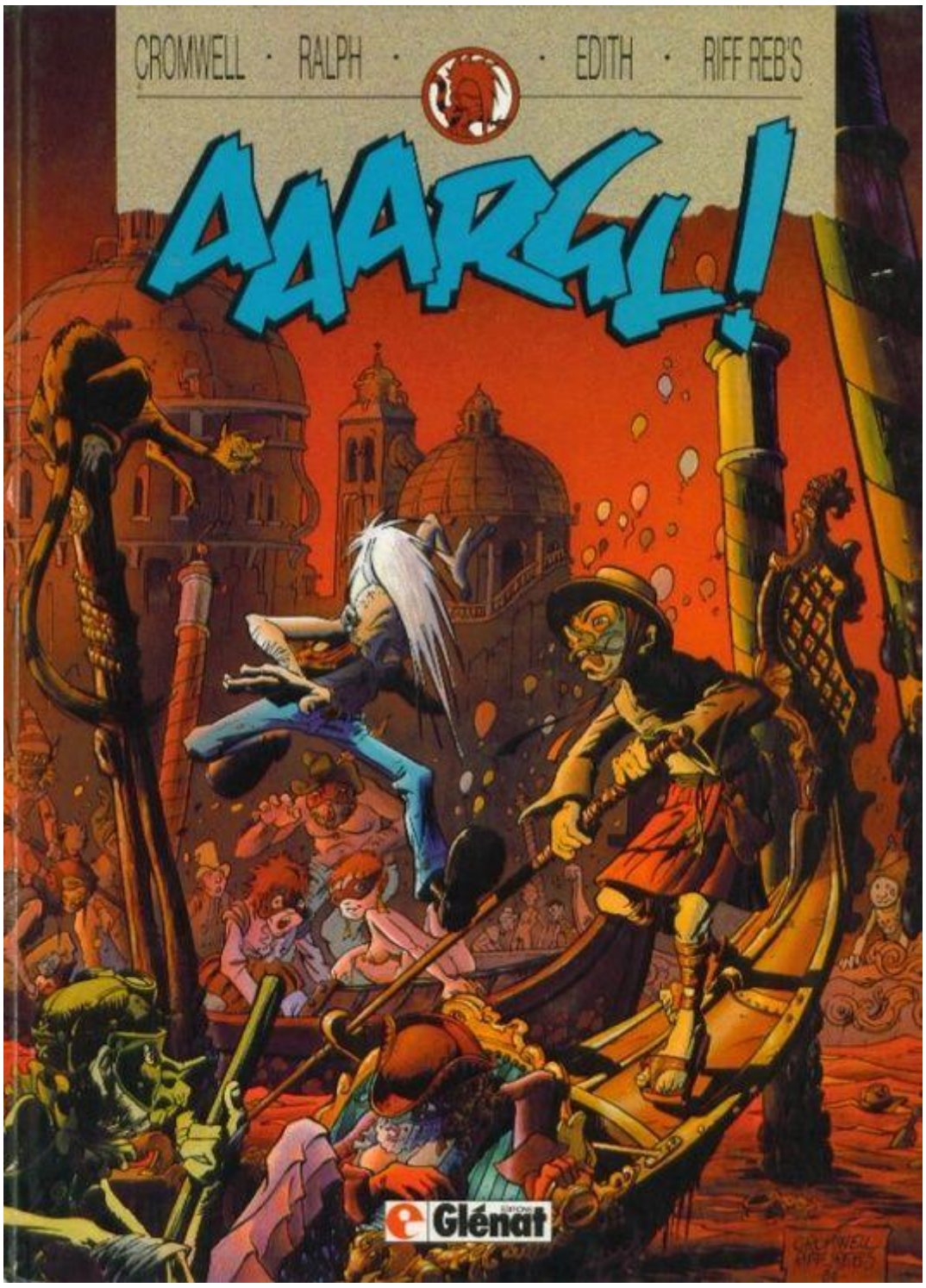

« Quelque part dans les années 40 » à *Venuse-sur-Mer*,

un homme est tué par de mystérieuses mains, et il n’est pas le premier, l’inspectrice qui mène l’enquête perd patience devant l’amoncellement des cadavres pendant le carnaval. Sur les quais de la même ville, *Sergueï* ne trouve pas le moyen d’être tranquille cinq minutes depuis que son bateau sert de bordel aux filles de *Manuel*. Ce

dernier retrouve son cousin qui semble singulièrement s'intéresser au cou de *Sergueï*. Celui-ci, fort d'un courage exemplaire, fuit son propre bord pour des tavernes à la clientèle plus sympathique. Ou presque. Gare à toi *Sergueï*, ce que tu pressens risque d'advenir, et si tu étais vraiment la dernière cible du tueur ?

Amour, pommes d'Adam et boules à neige, exit la jungle d'*El Coratos* du premier tome (voir Le Bal de la sueur de Cromwell, Riff Reb's et Ralph (EDS - 1985)) mais ce n'est pas pour autant que les aventures se calment pour notre bande de marins destroy, le carnaval de cette quasi fictive cité à gondoles donne l'occasion à **Riff** et **Cromwell** de se lâcher dans un univers ultra coloré, peuplé de masques et de costumes, où l'humour n'empêche pas la noirceur. Si **Ralph** s'occupe toujours du texte, c'est **Édith**, la compagne de **Riff**, qui cisèlera les dialogues, et tous ses auteurs talentueux n'hésiteront pas à précipiter la malheureux *Sergueï* dans les tréfonds de la folie…et les amoureux dans ceux du désarroi.

C'est sombre, mais c'est beau, et cet album surclasse nettement le précédent, vivement la suite !

56 pages en couleurs
ISBN : 2728407829

© Nawakulture 1999-2016 - Dura lex, sed lex !
Les textes impies de cette auguste publication, tous signés de la main de Ged Ω, ci-devant archiviste du Chaos, sont déposés auprès des services juridiques de Satan lui-même, les utiliser sans autorisation du Ged-iteur vous exposerait à la honte et au mépris le plus absolu, voire à un grand coup de pompe dans le fion suivant votre situation géographique, vous avez été prévenus. Notez bien par ailleurs que le Ged-iteur, bien que belliqueux de nature et tout-à-fait imperméable aux opinions des uns et des autres, rappelle que les points de vue exprimés par les personnes interviewées n'engagent que leurs auteurs.