Gutsman #2 de Erik Kriek (Oog and Blik - 1998)

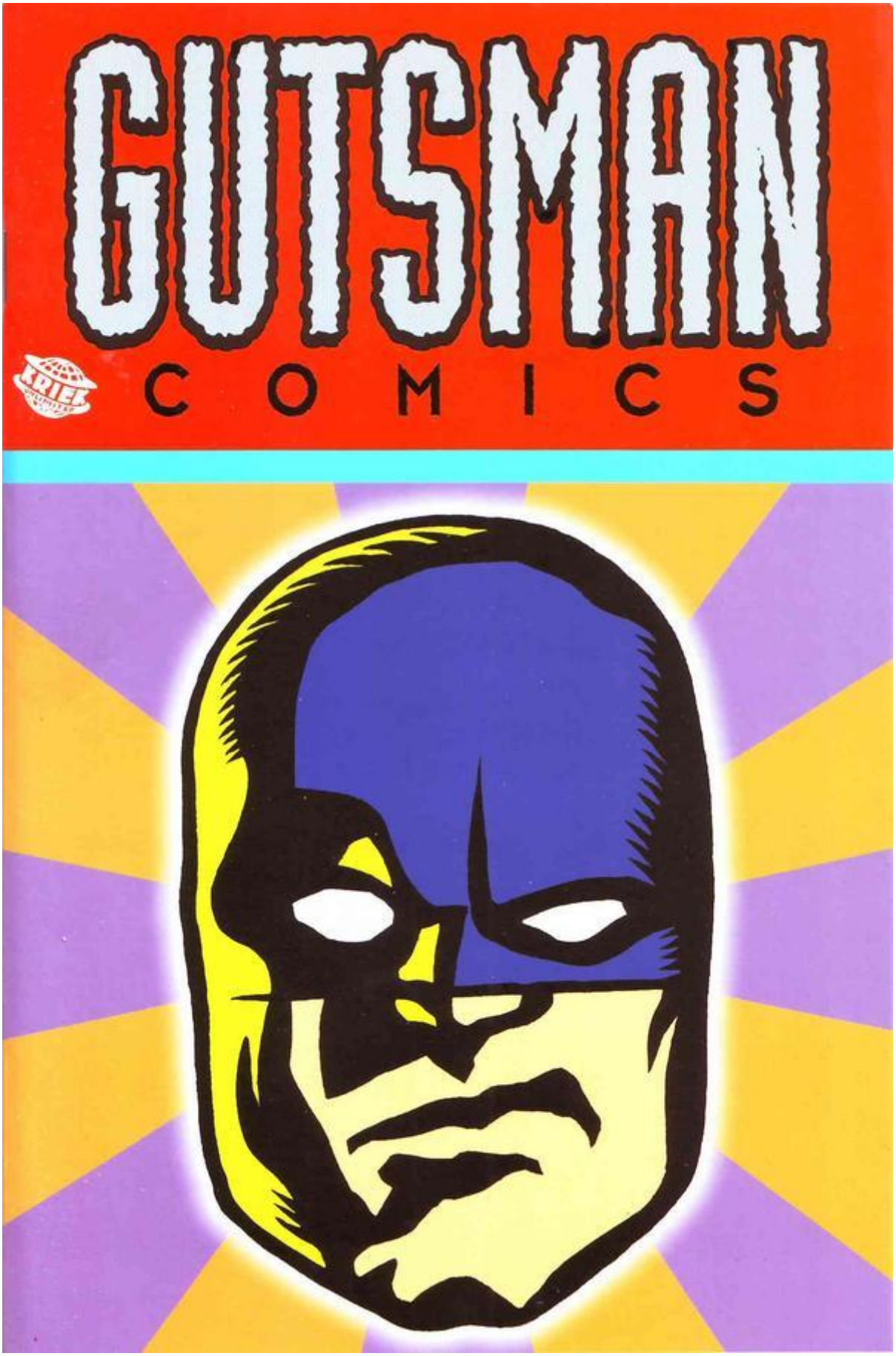

A ajouter au dossier déjà chargé de ce « héros » pas comme les autres

(voir ici : Gutsman de Erik Kriek (Oog and Blik - 2010 ?)), voici son enfance partie en cacahuète comme soudainement la sveltesse de son géniteur… C'est la rencontre avec un dessinateur qui le sort de la panade. En effet que faire quand on est un super-héros sans pouvoirs ?! Sa rencontre avec *Tigra* contrecarre même ses mauvais penchants ! Aaaah l'amûûûûr… Et même que ni le Tippex du dessinateur indélicat ni une radasse de cocktails ne pourront briser les chaînes qui lient désormais *Gutsman* à la belle *Tigra* !

Inclus le loufoque *Gutsgame*, sorte de jeu de l'oie foutraque ainsi que des figuriens et les fringues à découper, va falloir faire un choix. Ou aucun !

Un comic death-y-dément reposant, politiquement incorrect, sans paroles, juste ce qu'il faut pour se marrer un brin.

32 pages en N & B

ISBN : 9073221595

© Nawakulture 1999-2016 - Dura lex, sed lex !
Les textes impies de cette auguste publication, tous signés de la main de Ged Ω, ci-devant archiviste du Chaos, sont déposés auprès des services juridiques de Satan lui-même, les utiliser sans autorisation du Ged-iteur vous exposerait à la honte et au mépris le plus absolu, voire à un grand coup de pompe dans le fion suivant votre situation géographique, vous avez été prévenus. Notez bien par ailleurs que le Ged-iteur, bien que belliqueux de nature et tout-à-fait imperméable aux opinions des uns et des autres, rappelle que les points de vue exprimés par les personnes interviewées n'engagent que leurs auteurs.