Le Triangle du bermuda de Sirou (Edition Jusqu’à l’Os - 2017)

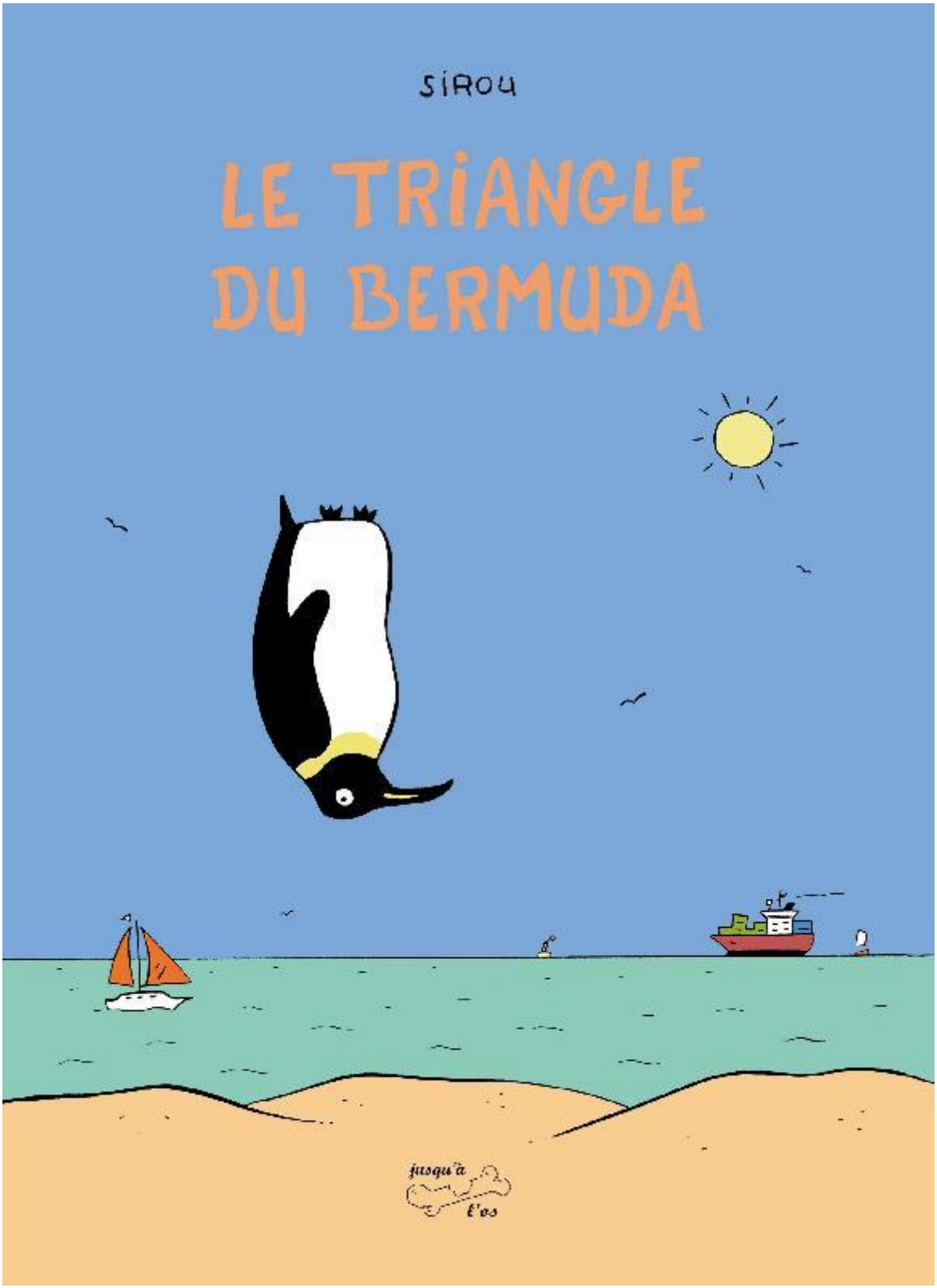

[Publié à l’origine dans **La Pieuvre du Midi** N°68]

Le Triangle du bermuda de **Sirou** ou quand les vacances virent

au travail !

Car enfin, le pauvre dessinateur **Sirou** a beau faire, même quand il est censé glander sec en n'ayant pour seule mission que de garder une maison pendant les vacances, faut que tout un chacun se mette à faire des siennes, jusqu'aux tortues à la libido quelque peu débridée qui tok-tokent dans le jardin…

Pire, un tour à la plage et voilà que l'envie irrépressible de remplir son carnet de croquis le reprend et faut dire qu'il y a de quoi écrire et dessiner sur les galets havrais ! Car bien sûr, havrophile convaincu depuis longtemps, nous sommes allés motiver la mère Noël locale à nous livrer quelques spécialités normandes. Ce qui fut fait.

On connaissait déjà les carnets de plage de **Sirou** [1], celui-ci, premier ouvrage sorti dans la collection **Os me l'dire en face** (**Edition Jusqu'à l'Os**), dégénère en partie vers le carnet de jeux, comme quoi les rencontres fortuites sur la plage ne sont pas si vides de sens que ça, mais aussi vers le documentaire animalier (sacrées méduses !), et nous apprend une information capitale : le célèbrissime Pain de sucre (ou « godemiché de la femme du Géant Vert » dixit mon regretté **Lucky**) ne serait pas de sucre…mais bien de sel, quel scandale !

De chouettes dessins, un esprit loufoque et une convocation de souvenirs font définitivement de ce carnet une lecture agréable dont nous écrirons la suite à notre prochaine visite… Qui a dit **Ouest Park** ?!

[merci **Chris** pour cette énième livraison, I LOVE LH !!!]

[1] voir Prendre l'air - Carnets de plage de Sirou (Jusqu'à l'os - 2013).

© Nawakulture 1999-2016 - Dura lex, sed lex !

Les textes impies de cette auguste publication, tous signés de la main de Ged Ω, ci-devant archiviste du Chaos, sont déposés auprès des services juridiques de Satan lui-même, les utiliser sans autorisation du Ged-iteur vous exposerait à la honte et au mépris le plus absolu, voire à un grand coup de pompe dans le fion suivant votre situation géographique, vous avez été prévenus. Notez bien par ailleurs que le Ged-iteur, bien que belliqueux de nature et tout-à-fait imperméable aux opinions des uns et des autres, rappelle que les points de vue exprimés par les personnes interviewées n'engagent que leurs auteurs.