Thanéros t. 2 : Délit d'enfance de Larnoy, Carré et Parent (Novedi - 1990)

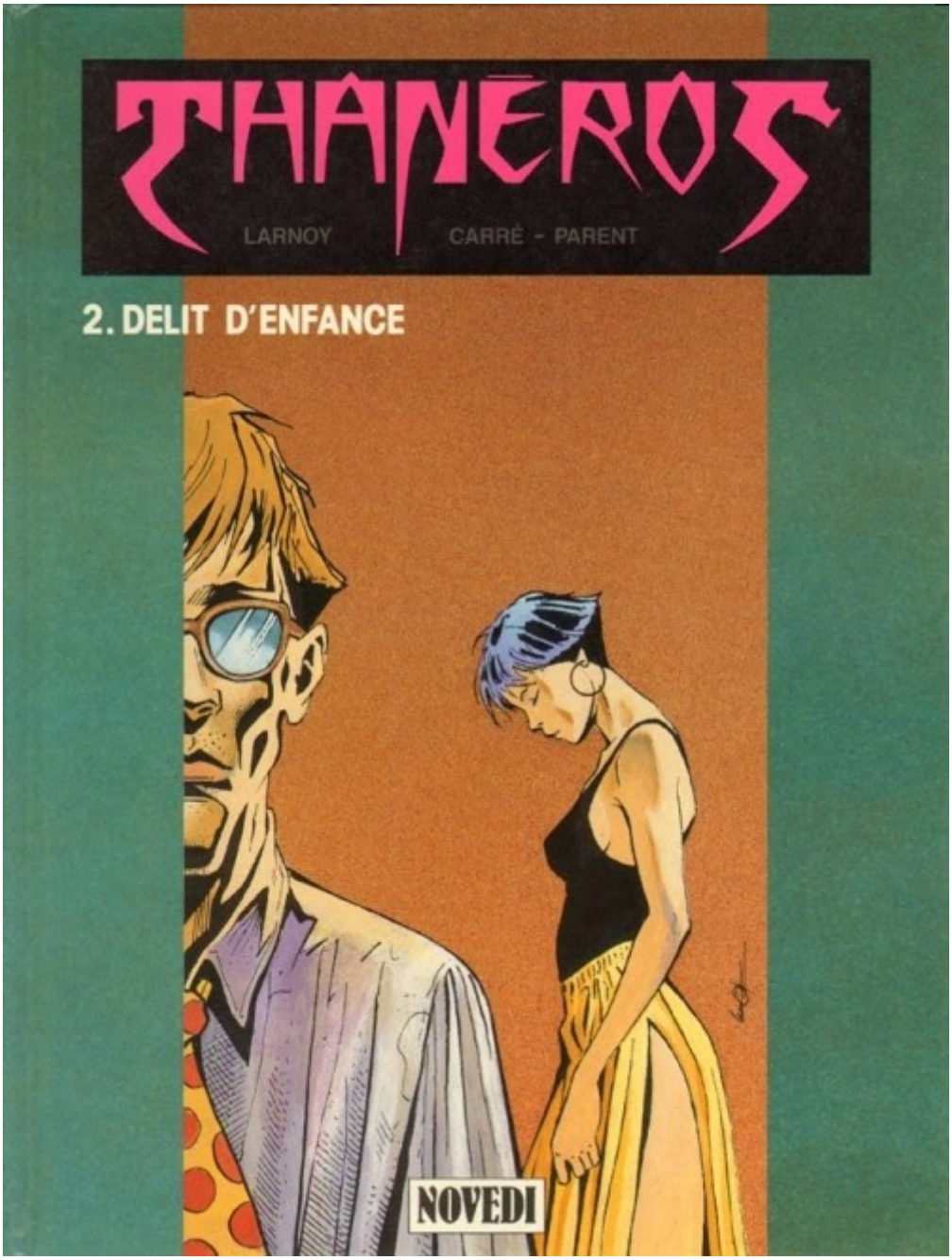

Le temps presse !

Il ne reste que quatre jours à *Hanna* et *Harold* pour atteindre *Thanéros*, la mystérieuse cité dont pas grand monde ne semble savoir quoi que ce soit, les *Trespasseurs* pas mieux que les autres… Et tout le monde fait du mystère, sciemment ou pas : quid des *Faucheurs* du frère *Olaf*, les tueurs aux trousses du couple ? Des *Guénoléens* ? Personne ne s'avance, personne ne sait, à part qu'après la neige, c'est le soleil qui règne, *Hanna* n'en portera que des tenues plus courtes et légères nonobstant des personnages perclus de douleur, qui s'abîment dans la folie, comment faire autrement dans des contrées où

la détention d'enfants est punie par la loi, on aurait dû avertir les parents avant puisqu'ils ont depuis tout perdu, en particulier l'esprit. Et si c'était le tour d'*Hanna* ?

Ce deuxième carnet de route sur les chemins d'un vrai monde de cauchemar organisé est à la hauteur du premier [1], les blattes pullulent fort logiquement dans les tribunaux, les protagonistes bizarres, parfois menaçants, soulignent un travail de dessin ambitieux, et celui-ci côtoie un scénario qui ne l'est pas moins, ces deux univers étaient death-y-dément faits pour se télescoper dans une saga unique. Hors d'une certaine logique scénaristique redondante, voilà un livre qui fait son travail pendant quarante-huit pages : on se demande où on est, hors du temps et de l'espace, pendant un moment qui n'en est que plus savoureux.

48 pages en couleurs
ISBN : 2803900688

[1] voir Thanéros t. 1 : Le Chant du majordome de Larnoy, Carré et Parent (Novedi - 1989).

© Nawakulture 1999-2016 - Dura lex, sed lex !
Les textes impies de cette auguste publication, tous signés de la main de Ged Ω, ci-devant archiviste du Chaos, sont déposés auprès des services juridiques de Satan lui-même, les utiliser sans autorisation du Ged-iteur vous exposerait à la honte et au mépris le plus absolu, voire à un grand coup de pompe dans le fion suivant votre situation géographique, vous avez été prévenus. Notez bien par ailleurs que le Ged-iteur, bien que belliqueux de nature et tout-à-fait imperméable aux opinions des uns et des autres, rappelle que les points de vue exprimés par les personnes interviewées n'engagent que leurs auteurs.