Jérôme Bosch - L’Œuvre complet de Stefan Fischer (Taschen - Bibliotheca universalis - 2016)

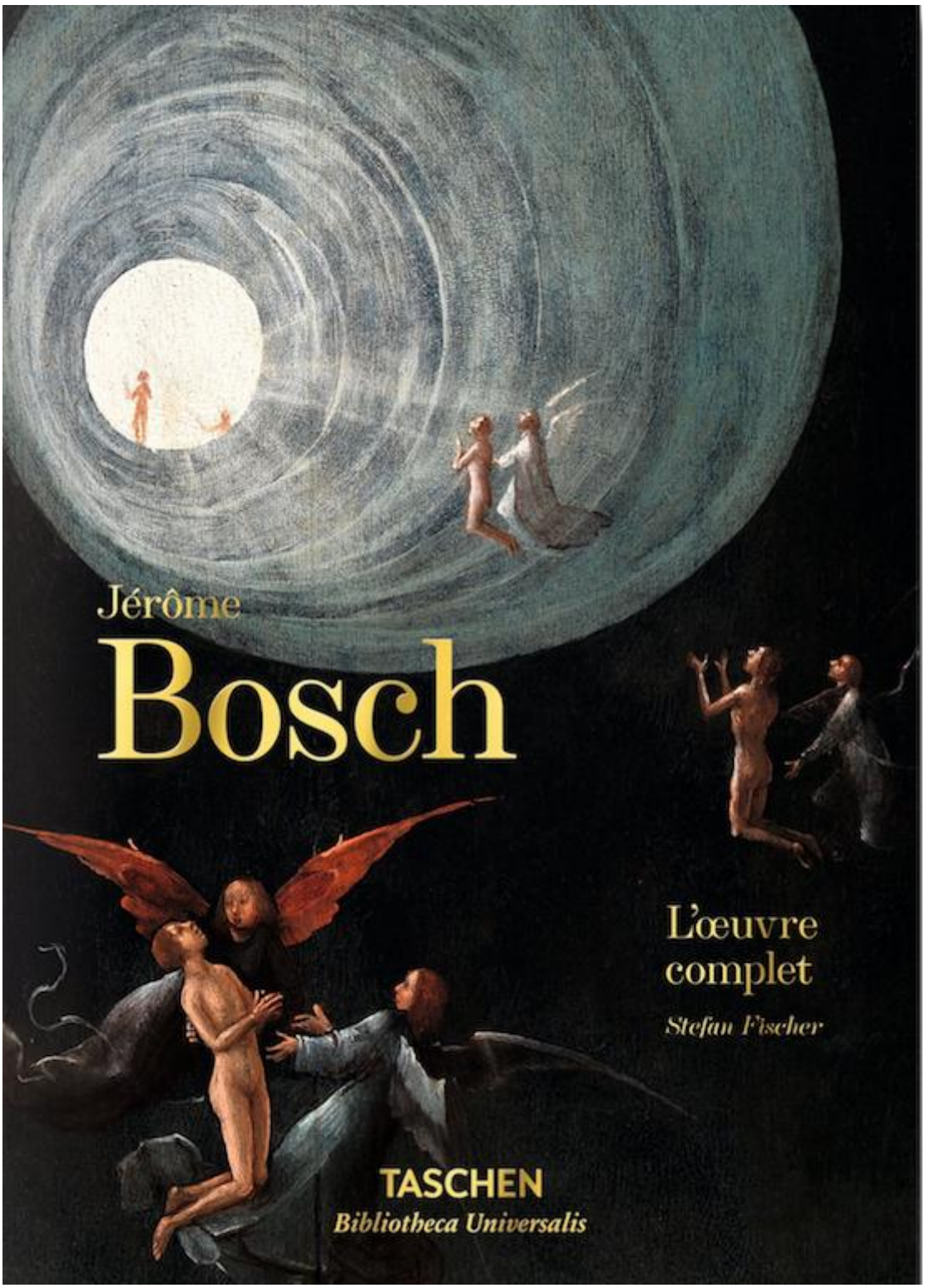

[Publié à l’origine dans **C Le Mag** N°149]



Les amoureux de l’art hallucinant (et halluciné ?) du peintre néerlandais de la charnière des XVème et XVIème siècles **Hyeronymus Bosch** vont pouvoir retrouver l'intégralité de son œuvre rassemblée dans ce joli petit bouquin. Enfin, « petit » mais costaud puisqu’en plus de cinq-cent pages richement illustrées, il donne à découvrir chaque tableau du maître, mais aussi un catalogue complet de ses dessins, l'auteur complétant la divine nourriture pour les yeux par une analyse érudite revenant sur la plupart des détails, et Dieu sait qu'il y en a pléthore, qui constellent la majorité des tableaux de l’auteur du légendaire *Jugement dernier* ou de l’incroyable tryptique du *Jardin des délices*.



Une belle galerie de monstres et de démons mais pas seulement, s’il on veut bien se pencher plus près du contexte historique. La mise en page agréable et le soin général apporté à cette superbe publication en rend l’achat quasiment obligatoire pour qui s'intéresse au sujet. Et sans vouloir faire de la publicité excessive, vous savez que ce n’est pas le genre de la maison, le prix du livre étant ce qu’il est de nos jours, on est heureux de voir que certains - rares - éditeurs réfléchissent au peu de piécettes de l’escarcelle réservées aux objets culturels.

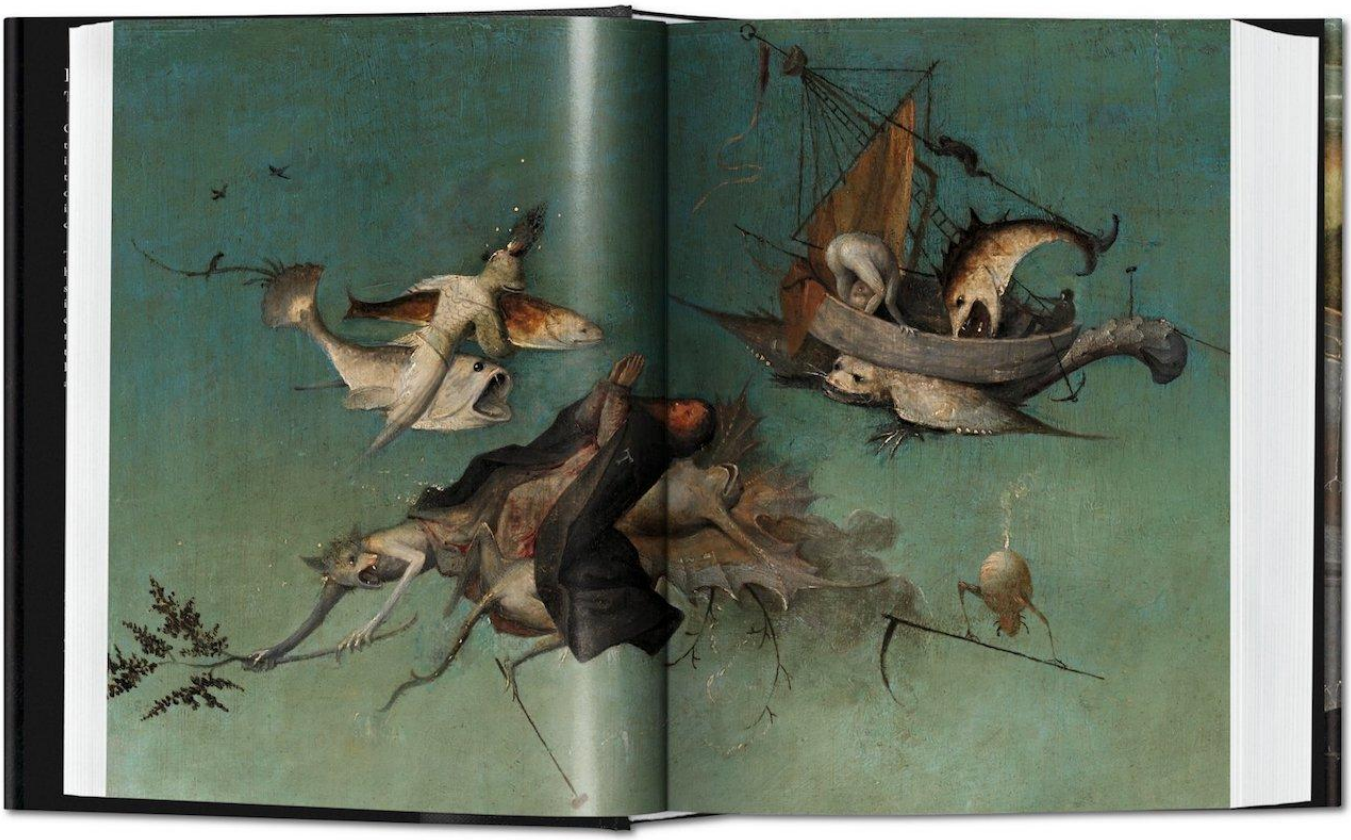

Allez jeter un œil sur le site de **Taschen** qui a mis en ligne quelques scans de pages en haute qualité, ça a de la gueule. [Existe aussi dans une version en grand format, au prix bien sûr proportionnel]

517 pages illustré en couleurs, 14,99 €
ISBN : 9783836538497

© Nawakulture 1999-2016 - Dura lex, sed lex !

Les textes impies de cette auguste publication, tous signés de la main de Ged Ω, ci-devant archiviste du Chaos, sont déposés auprès des services juridiques de Satan lui-même, les utiliser sans autorisation du Ged-iteur vous exposerait à la honte et au mépris le plus absolu, voire à un grand coup de pompe dans le fion suivant votre situation géographique, vous avez été prévenus. Notez bien par ailleurs que le Ged-iteur, bien que belliqueux de nature et tout-à-fait imperméable aux opinions des uns et des autres, rappelle que les points de vue exprimés par les personnes interviewées n’engagent que leurs auteurs.